

ST VE-IOA

- Al Sindaco del Comune di Verona
P.zza Brà, 1 – 37121 - Verona (VR)
protocollo.informatico@pec.comune.verona.it
- Al Sindaco del Comune di San Giovanni Lupatoto
Via Roma, 18 – 37057 - San Giovanni Lupatoto (VR)
protocol.comune.sangiovannilupatoto.vr@pecveneto.it
- Al Sindaco del Comune di Zevio
Via Ponte Perez, 2 – 37059 - Zevio (VR)
zevio.vr@cert.ip-veneto.net
- Al Sindaco del Comune di Oppeano
Piazza Gilberto Altichieri, 1 – 37050 - Oppeano (VR)
segreteria@comune.oppeano.vr.it
- Al Sindaco del Comune di Isola Rizza
Via Marconi, 187 – 37050 - Isola Rizza (VR)
segreteriaprotocolloisolarizza@halleycert.it
- Al Sindaco del Comune di Roverchiara
Via Cav. di Vittorio Veneto, 7 – 37050 - Roverchiara (VR)
protocollo.comune.roverchiara.vr@legalmail.it
- Al Sindaco del Comune San Pietro di Morubio
Via V. Veneto, 62 – 37050 - S. Pietro di Morubio (VR)
segreteria.unionedxadige.vr@pecveneto.it
- Al Sindaco del Comune di Cerea
Via XXV Aprile, 52 – 37053 - Cerea (VR)
comunecerea@halleypec.it
- Al Sindaco del Comune di Angiari
Piazza Municipio, 1 – 37050 - Angiari (VR)
protocollo.angiari@legalmail.it

Struttura Territoriale Veneto e Friuli Venezia Giulia

Via E. Millosevich, 49 - 30173 Venezia Mestre T [+39] 041 2911411 - F [+39] 041 5317321
Pec anas.veneto@postacert.stradeanas.it - www.stradeanas.it

Anas S.p.A. - Gruppo Ferrovie dello Stato Italiane

Società con socio unico soggetta all'attività di direzione e coordinamento di Ferrovie dello Stato Italiane S.p.A. e concessionaria ai sensi del D.L. 138/2002 (convertito con L. 178/2002)

Sede Legale: Via Monzambano, 10 - 00185 Roma T [+39] 06 44461

Pec anas@postacert.stradeanas.it

Cap. Soc. Euro 2.269.892.000,00 Iscr. R.E.A. 1024951 P.IVA 02133681003 C.F. 80208450587



- Al Sindaco del Comune di Legnago
Via XX Settembre, 29 – 37045 - Legnago (VR)
legnago.vr@cert.ip-veneto.net
- Al Sindaco del Comune di Villa Bartolomea
Corso Fraccaroli, 70 – 37049 - Villa Bartolomea (VR)
segreteria.comune.villa-bartolomea@halleypec.it
- Al Sindaco del Comune di Castagnaro
Via D.Alighieri, 210 – 37043 - Castagnaro (RO)
castagnaro.vr@cert.ip-veneto.net
- Al Sindaco del Comune di Giacciano con Baruchella
Piazzale Marconi, 1 – 45020 - Giacciano con B. (RO)
comunegiacciano-protocollo@pec.it
- Al Sindaco del Comune di Trecenta
Piazzale G. Marconi, 1 – 45020 - Trecenta (RO)
protocollo.comune.trecenta.ro@pecveneto.it
- Al Sindaco del Comune di Badia Polesine
Piazza V. Emanuele II, 279 – 45021 - Badia Pol. (RO)
segreteria.comune.badiapolesine.ro@pecveneto.it
- Al Sindaco del Comune di Canda
Via G. Marconi, 47 – 45020 - Canda (RO)
comune.canda.ro@pecveneto.it
- Al Sindaco del Comune di Castelvoglio
Piazza V. Veneto, 19 – 45020 - Castelvoglio (RO)
protocollo.comune.castelvoglio.ro@pecveneto.it
- Al Sindaco del Comune di San Bellino
Piazza E. Galvani, 2 – 45020 - San Bellino (RO)
ragioneria.comune.sanbellino.ro@pecveneto.it
- Al Sindaco del Comune Fratta Polesine
Via G. Tasso, 37 – 45025 - Fratta Polesine (RO)
comune.frattapolesine@legalmail.it

Struttura Territoriale Veneto e Friuli Venezia Giulia

Via E. Millosevich, 49 - 30173 Venezia Mestre T [+39] 041 2911411 - F [+39] 041 5317321
Pec anas.veneto@postacert.stradeanas.it - www.stradeanas.it

Anas S.p.A. - Gruppo Ferrovie dello Stato Italiane

Società con socio unico soggetta all'attività di direzione e coordinamento di Ferrovie dello Stato Italiane S.p.A. e concessionaria ai sensi del D.L. 138/2002 (convertito con L. 178/2002)

Sede Legale: Via Monzambano, 10 - 00185 Roma T [+39] 06 44461

Pec anas@postacert.stradeanas.it

Cap. Soc. Euro 2.269.892.000,00 Iscr. R.E.A. 1024951 P.IVA 02133681003 C.F. 80208450587



- Al Sindaco del Comune di Villamarzana
Via 43 Martiri, 3 – 45030 - Villamarzana (RO)
segretario.comune.villamarzana.ro@pecveneto.it
- Al Sindaco del Comune di Arquà Polesine
Via Roma, 6 – 45031 - Arquà Polesine (RO)
comune.arqua.ro@legalmail.it
- Al Sindaco del Comune di Rovigo
Piazza V. Emanuele, 1 – 45100 – Rovigo
comunerovigo@legalmail.it
- e p.c. Provincia di Verona
Via Franceschine, 10 – 37122 - Verona
viabilita.provincia.vr@pecveneto.it
- e p.c. Provincia di Rovigo
Via L. Ricchieri detto Celio – 37122 - Verona
ufficio.archivio@pec.provincia.rovigo.it
- e p.c. Al Signor Prefetto di Verona
Ufficio Territoriale del Governo
Via Santa Maria Antica, 1
37121 - Verona
protocollo.prefvr@pec.interno.it
- e p.c. Al Signor Prefetto di Rovigo
Ufficio Territoriale del Governo
Via L. Ricchieri Detto Celio, 12
45100 – Rovigo
protocollo.prefro@pec.interno.it
- e p.c. Assessore LL. PP. Regione Veneto
Dott.ssa Elisa De Berti
Palazzo Balbi, Dorsoduro, 3901 - 30123 - Venezia
protocollo.generale@pec.regione.veneto.it
- e p.c. IN SITU S.r.l.
Via Carlo Errera, 14 - 34147 – Trieste (TS)
proveinsitu@pecimprese.it

Struttura Territoriale Veneto e Friuli Venezia Giulia

Via E. Millosevich, 49 - 30173 Venezia Mestre T [+39] 041 2911411 - F [+39] 041 5317321
Pec anas.veneto@postacert.stradeanas.it - www.stradeanas.it

Anas S.p.A. - Gruppo Ferrovie dello Stato Italiane

Società con socio unico soggetta all'attività di direzione e coordinamento di Ferrovie dello Stato Italiane S.p.A. e concessionaria ai sensi del D.L. 138/2002 (convertito con L. 178/2002)

Sede Legale: Via Monzambano, 10 - 00185 Roma T [+39] 06 44461

Pec anas@postacert.stradeanas.it

Cap. Soc. Euro 2.269.892.000,00 Iscr. R.E.A. 1024951 P.IVA 02133681003 C.F. 80208450587



- Oggetto: DG 06/23 Lotto 3 avente ad oggetto l'affidamento dei servizi di ingegneria, prove di laboratorio ed indagini per l'applicazione dell'analisi multilivello prevista dalle "Linee Guida per la classificazione e gestione del rischio, la valutazione della sicurezza ed il monitoraggio delle gallerie esistenti" - ex D.M. 247/2022, presso le Strutture Territoriali Emilia - Romagna, Veneto e Friuli - Venezia Giulia
- Servizi: LL.GG. Gallerie di cui al D.M. 247 del 01 Agosto 2022 – Campagna delle Ispezioni Periodiche Ordinarie 2025 delle gallerie dell'Area Gestione Rete Veneto (AGR VE).

NOTA INFORMATIVA SULLE ATTIVITÀ DI ISPEZIONE PREVISTE PER LA GALLERIA "SAN GIOVANNI" SULLA S.S. 434 "TRANSPOLESANA"

Al fine di garantire la sicurezza dell'infrastruttura stradale in ottemperanza ai dettami delle LL.GG. Gallerie di cui al D.M. 247 del 1° agosto 2022, questa Struttura Territoriale ha programmato le attività ispettive delle Gallerie attualmente in gestione. Nel caso in esame, l'attività riguarda l'ispezione visiva e conseguente determinazione della Classe di Attenzione della galleria San Giovanni Lupatoto, sita al km 5+741 della SS.434 "Transpolesana"

Con la presente nota si comunica a Codesti Spettabili Enti ed Amministrazioni in indirizzo l'imminente avvio dei sopracitati servizi, unitamente al dettaglio operativo e la pianificazione temporale delle ispezioni.

Le attività seguiranno il seguente programma:

➤ **FASE 1:**

- Data: *dalle ore 21:00 di giovedì 11/12/2025 alle ore 1:30 di venerdì 12/12/2025;*
- Provvedimento: *interdizione al transito della carreggiata Sud (direzione Rovigo);*
- Tratto: *dal km 5+741 al km 6+656 Carreggiata destra – Dir. sud (da Verona verso Rovigo)*
- Comuni: *Verona – San Giovanni Lupatoto;*
- Durata dell'Ispezione parziale: *quattro ore circa*

➤ **FASE 2:**

- Data: *dalle ore 01:30 alle ore 6:00 di venerdì 12/12/2025;*
- Provvedimento: *interdizione al traffico della carreggiata Nord (direzione Verona);*
- Tratto: *dal km 6+656 al km 5+741 Carreggiata sinistra – Dir. Nord (da Rovigo verso Verona);*
- Comuni: *Verona – San Giovanni Lupatoto;*
- Durata dell'Ispezione parziale: *quattro ore circa.*

L'ispezione si svolgerà esclusivamente in orario notturno per minimizzare il più possibile il disagio agli utenti della strada, intervenendo su una carreggiata per volta.

Struttura Territoriale Veneto e Friuli Venezia Giulia

Via E. Millosevich, 49 - 30173 Venezia Mestre T [+39] 041 2911411 - F [+39] 041 5317321
Pec anas.veneto@postacert.stradeanas.it - www.stradeanas.it

Anas S.p.A. - Gruppo Ferrovie dello Stato Italiane

Società con socio unico soggetta all'attività di direzione e coordinamento di Ferrovie dello Stato Italiane S.p.A. e concessionaria ai sensi del D.L. 138/2002 (convertito con L. 178/2002)

Sede Legale: Via Monzambano, 10 - 00185 Roma T [+39] 06 44461

Pec anas@postacert.stradeanas.it

Cap. Soc. Euro 2.269.892.000,00 Iscr. R.E.A. 1024951 P.IVA 02133681003 C.F. 80208450587



Pertanto, si conferma che per l'esecuzione delle attività si procederà mediante interdizione al traffico sulla carreggiata di volta in volta interessata, garantendo costantemente il transito dei mezzi mediante il percorso alternativo e/o deviazioni di seguito elencate, opportunamente segnalate in loco. Si precisa altresì che, qualora necessario, sarà garantito il transito in galleria dei mezzi di soccorso e di emergenza.

- **FASE 1:** il traffico proveniente da Verona sarà obbligato ad uscire dalla S.S.434 allo svincolo di "San Giovanni Lupatoto - Z.A.I." (al km 3+800), reimmettendosi sulla statale al successivo svincolo di "Zevio" (al km 8+100) seguendo la segnaletica temporanea predisposta in sito.
- **FASE 2:** il traffico proveniente da Rovigo sarà obbligato ad uscire dalla S.S.434 allo svincolo di "Zevio" (al km 8+100), reimmettendosi sulla statale al successivo svincolo di "San Giovanni Lupatoto - Z.A.I." (al km 3+800) seguendo la segnaletica temporanea predisposta in sito.

Sarà disposta in loco apposita segnaletica indicante le deviazioni necessarie e, a tal fine, si allegano le planimetrie con l'indicazione delle modifiche della disciplina del traffico che verranno adottate e relative deviazioni per entrambe le fasi operative sopra illustrate.

Restando a disposizione per qualsiasi ulteriore chiarimento, si porgono i più cordiali saluti.

Il Responsabile Ufficio Ispezioni opere d'Arte
(Ing. Antonio Carmelo Nicolò)

Il Responsabile del Procedimento
Il Responsabile Area Gestione Rete

(Ing. Fabrizio Zuddas)

Visto:
Il Responsabile Struttura Territoriale
(Ing. Ettore de la Grennelais)

Struttura Territoriale Veneto e Friuli Venezia Giulia
Via E. Millosevich, 49 - 30173 Venezia Mestre T [+39] 041 2911411 - F [+39] 041 5317321
Pec anas.veneto@postacert.stradeanas.it - www.stradeanas.it

Anas S.p.A. - Gruppo Ferrovie dello Stato Italiane
Società con socio unico soggetta all'attività di direzione e coordinamento di Ferrovie dello Stato Italiane S.p.A.
e concessionaria ai sensi del D.L. 138/2002 (convertito con L. 178/2002)
Sede Legale: Via Monzambano, 10 - 00185 Roma T [+39] 06 44461
Pec anas@postacert.stradeanas.it
Cap. Soc. Euro 2.269.892.000,00 Iscr. R.E.A. 1024951 P.IVA 02133681003 C.F. 80208450587



Allegati:

TAV.01 – Planimetria chiusura carreggiata dir. Rovigo “S.S.434 Sottopasso S. Giovanni Lupatoto”

TAV.02 – Planimetria chiusura carreggiata dir. Verona “S.S.434 Sottopasso S. Giovanni Lupatoto”

TAV.03 – Schema di segnalamento temporaneo chiusura carreggiata con uscita obbligatoria

Struttura Territoriale Veneto e Friuli Venezia Giulia

Via E. Millosevich, 49 - 30173 Venezia Mestre T [+39] 041 2911411 - F [+39] 041 5317321
Pec anas.veneto@postacert.stradeanas.it - www.stradeanas.it

Anas S.p.A. - Gruppo Ferrovie dello Stato Italiane

Società con socio unico soggetta all'attività di direzione e coordinamento di Ferrovie dello Stato Italiane S.p.A. e concessionaria ai sensi del D.L. 138/2002 (convertito con L. 178/2002)

Sede Legale: Via Monzambano, 10 - 00185 Roma T [+39] 06 44461

Pec anas@postacert.stradeanas.it

Cap. Soc. Euro 2.269.892.000,00 Iscr. R.E.A. 1024951 P.IVA 02133681003 C.F. 80208450587



TAV.01 – Planimetria chiusura carreggiata dir. Rovigo “S.S.434 Sottopasso S. Giovanni Lupatoto”

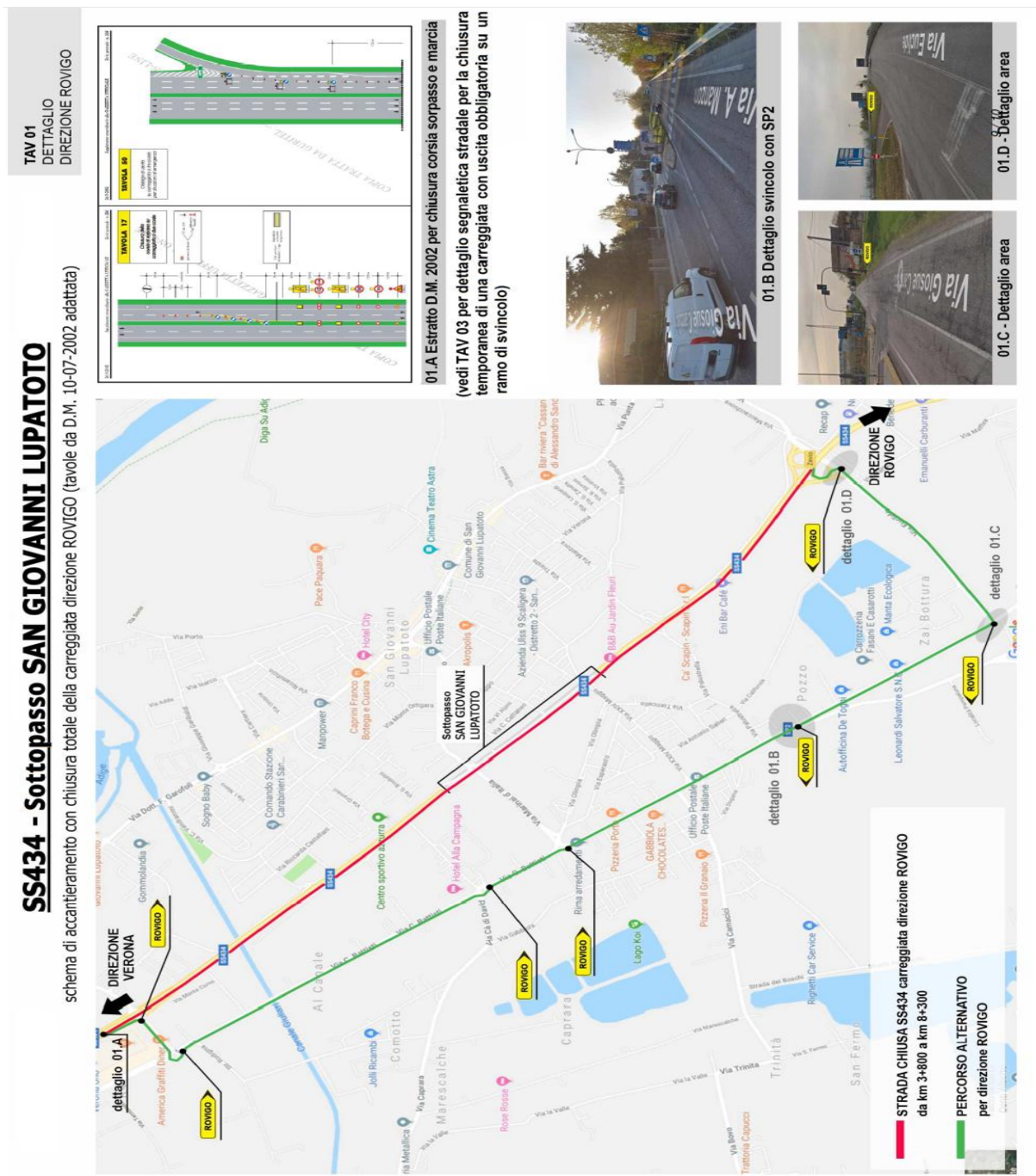

Struttura Territoriale Veneto e Friuli Venezia Giulia

Via E. Millosevich, 49 - 30173 Venezia Mestre T [+39] 041 2911411 - F [+39] 041 5317321
Pec anas.veneto@postacert.stradeanas.it - www.stradeanas.it

Anas S.p.A. - Gruppo Ferrovie dello Stato Italiane

Società con socio unico soggetta all'attività di direzione e coordinamento di Ferrovie dello Stato Italiane S.p.A. e concessionaria ai sensi del D.L. 138/2002 (convertito con L. 178/2002)

Sede Legale: Via Monzambano, 10 - 00185 Roma T [+39] 06 44461

Pec anas@postacert.stradeanas.it

Cap. Soc. Euro 2.269.892.000,00 Iscr. R.E.A. 1024951 P.IVA 02133681003 C.F. 80208450587

TAV.02 – Planimetria chiusura carreggiata dir. Verona “S.S.434 Sottopasso S. Giovanni Lupatoto”

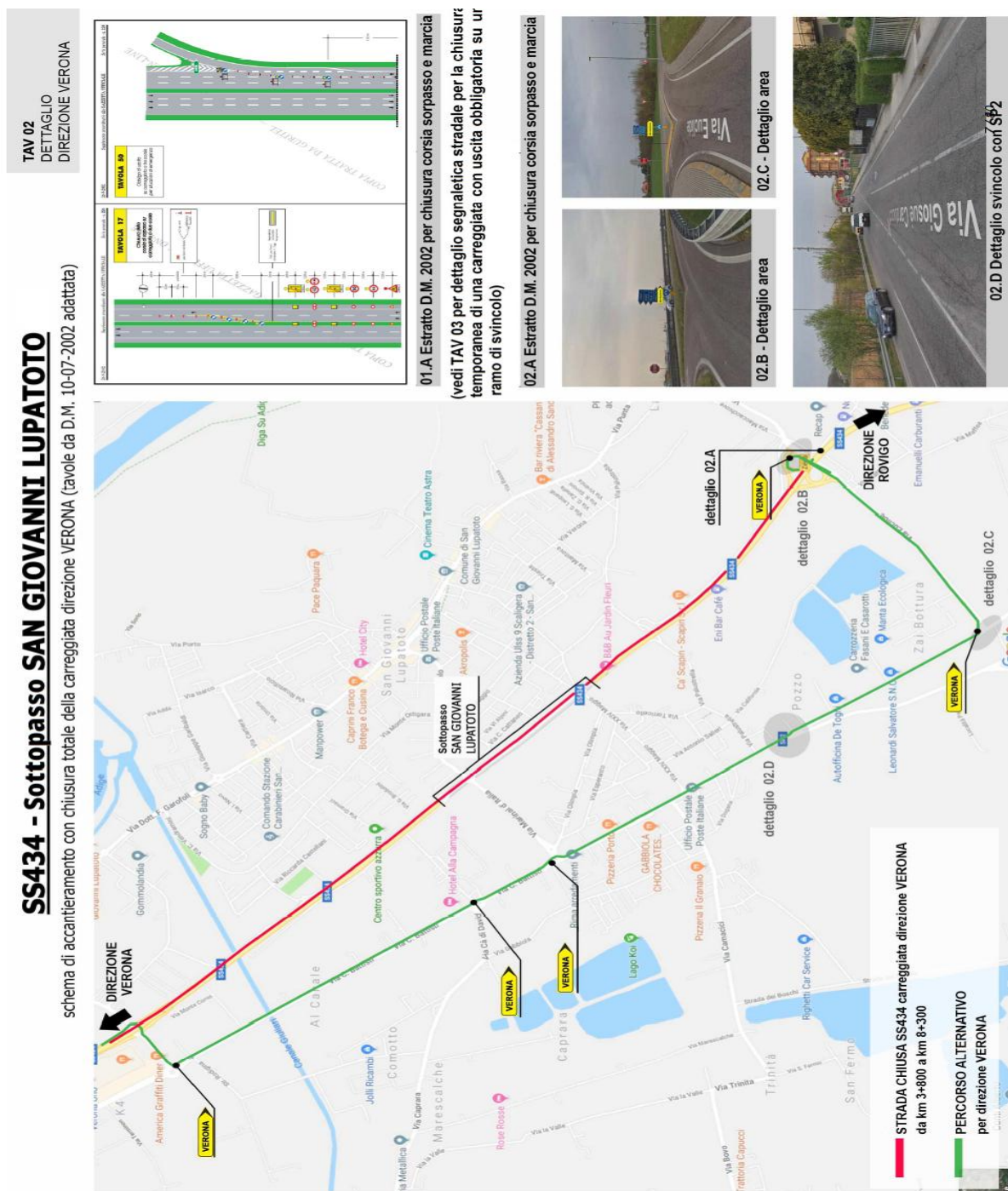

Struttura Territoriale Veneto e Friuli Venezia Giulia

Via E. Millosevich, 49 - 30173 Venezia Mestre T [+39] 041 2911411 - F [+39] 041 5317321
Pec anas.veneto@postacert.stradeanas.it - www.stradeanas.it

Anas S.p.A. - Gruppo Ferrovie dello Stato Italiane

Società con socio unico soggetta all'attività di direzione e coordinamento di Ferrovie dello Stato Italiane S.p.A.

e concessionaria ai sensi del D.L. 138/2002 (convertito con L. 178/2002)

Sede Legale: Via Monzambano, 10 - 00185 Roma T [+39] 06 44461

Pec anas@postacert.stradeanas.it

Cap. Soc. Euro 2.269.892.000,00 Iscr. R.E.A. 1024951 P.IVA 02133681003 C.F. 80208450587

TAV.03 – Schema di segnalamento temporaneo chiusura carreggiata con uscita obbligatoria

Schema di segnalamento temporaneo per la chiusura di una carreggiata con uscita obbligatoria su un ramo di svincolo

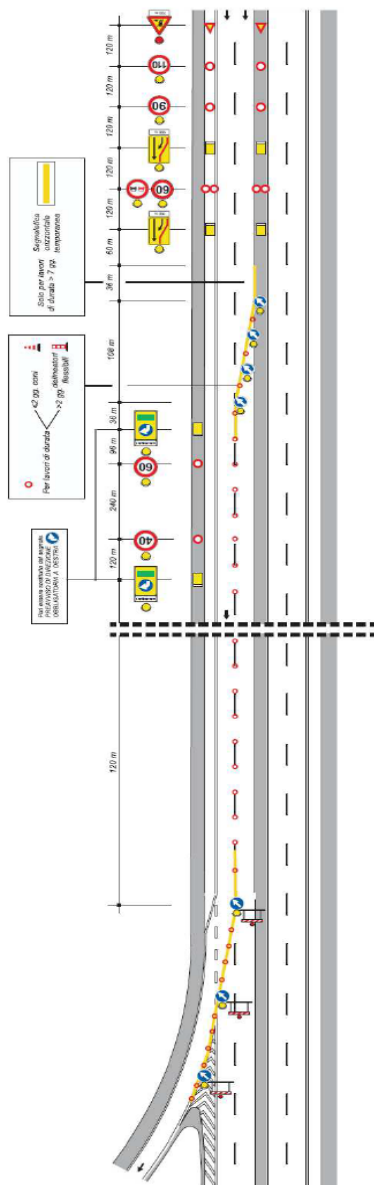

Struttura Territoriale Veneto e Friuli Venezia Giulia

Via E. Millosevich, 49 - 30173 Venezia Mestre T [+39] 041 2911411 - F [+39] 041 5317321
Pec anas.veneto@postacert.stradeanas.it - www.stradeanas.it

Anas S.p.A. - Gruppo Ferrovie dello Stato Italiane

Società con socio unico soggetta all'attività di direzione e coordinamento di Ferrovie dello Stato Italiane S.p.A. e concessionaria ai sensi del D.L. 138/2002 (convertito con L. 178/2002)

Sede Legale: Via Monzambano, 10 - 00185 Roma T [+39] 06 44461

Pec anas@postacert.stradeanas.it

Cap. Soc. Euro 2.269.892.000,00 Iscr. R.E.A. 1024951 P.IVA 02133681003 C.F. 80208450587