

ALL' A.C.I. DI ROVIGO  
ALL' A.C.I. DI VERONA  
ALL' ULSS 5 "POLESANA"  
ALL' ULSS N. 9 SCALIGERA  
ALLA S.I.L.CO. SRL  
AL COMANDO PROVINCIALE CARABINIERI VERONA  
AL COMANDO PROVINCIALE CARABINIERI DI ROVIGO  
AL COMUNE DI ARQUA' POLESINE  
AL COMUNE DI BADIA POLESINE  
AL COMUNE DI CANDA  
AL COMUNE DI CASTAGNARO  
AL COMUNE DI CASTELGUGLIELMO  
AL COMUNE DI CERA  
AL COMUNE DI FRATTA POLESINE  
AL COMUNE DI GIACCIANO CON BARUCHELLA  
AL COMUNE DI LEGNAGO  
AL COMUNE DI OPPEANO  
AL COMUNE DI ROVERCHIARA  
AL COMUNE DI ROVIGO  
AL COMUNE DI S. PIETRO DI MORUBIO  
AL COMUNE DI SAN BELLINO  
AL COMUNE DI SAN GIOVANNI LUPATOTO  
AL COMUNE DI VILLA BARTOLOMEA  
AL COMUNE DI VILLAMARZANA  
AL COMUNE DI ZEVIO  
ALLA SEZIONE DI POLIZIA STRADALE DI VERONA  
AI COMPARTIMENTO POLIZIA STRADALE PER IL VENETO  
ALLA SEZIONE POLIZIA STRADALE DI ROVIGO  
ALL' UFFICIO TERRITORIALE DEL GOVERNO PREFETTURA  
ALLA PROTEZIONE CIVILE DI ROVIGO  
ALLA PROTEZIONE CIVILE DI VERONA  
ALL' AMMINISTRAZIONE PROVINCIALE DI VERONA  
ALLA AMMINISTRAZIONE PROVINCIALE DI ROVIGO  
ALLA QUESTURA DI ROVIGO

**Struttura Territoriale Veneto e Friuli Venezia Giulia**

Via E. Millosevich, 49 - 30173 Venezia Mestre - T [+39] 0412911411 - F [+39] 0415317321  
Pec [anas.veneto@postacert.stradeanas.it](mailto:anas.veneto@postacert.stradeanas.it) - [www.stradeanas.it](http://www.stradeanas.it)

**Anas S.p.A. - Gruppo Ferrovie dello Stato Italiane**

**Società con socio unico soggetta all'attività di direzione e coordinamento di Rete Ferroviaria Italiana S.p.A. e concessionaria ai sensi del D.L. 138/2002 (convertito con L. 178/2002)**

Sede Legale: Via Monzambano, 10 - 00185 Roma - T [+39] 06 44461 - F [+39] 06 4456224  
Pec [anas@postacert.stradeanas.it](mailto:anas@postacert.stradeanas.it)

Cap. Soc. € 2.269.892.000,00 - Iscr. R.E.A. 1024951 - P.IVA 2133681003 - C.F. 80208450587



ALLA QUESTURA DI VERONA  
ALLA REGIONE VENETO SEGRETERIA REGIONALE INFRASTRUTTURE DI VENEZIA  
AL MINISTERO DEI TRASPORTI UFFICIO PROV.LE MOTOR. CIVILE VERONA  
AL COMANDO PROVINCIALE VV.F. DI VERONA  
AL COMANDO PROVINCIALE VV.FF. DI ROVIGO  
ALLA SON  
A ALESSANDRO BARDUCHI  
ALL' FEA SRL  
A UMBERTO VASSALLO  
ALL' UFFICIO TRASPORTI ECCEZIONALI  
A ETTORE DE CESBRON DE LA GRENNELA  
A FRANCESCO PAOLO DELVECCHIO  
A GIUSEPPE MILITELLO  
AL RESPONSABILE SALA OPERATIVA COMPARTIMENTALE (SOC) DELLA STRUTTURA TERRITORIALE VENETO  
A ELVIDIO BORELLI  
A ANTONIO CARMELO NICOLO'  
A FRANCESCO ROSOLIO  
ALLA FEA SRL  
ALLA SALA OPERATIVA COMPARTIMENTALE  
A CRISTIAN BRAVACCINI  
A FERDINANDO MERENDINO  
A NUNZIATO RAFFA  
A GIOVANNI NUCCARINI

## OGGETTO

**Cantiere - Interventi su sovrastruttura stradale e pavimentazione**

**\* Tratta SS 434 TRANSPOLESANA dal km 5+550 al km 5+350, direzione Verona, Corsie: tutte, Chiusura Completa Notturna al km 8 100 (Uscita Obbligatoria a Zevio), Provvedimenti: chiusura al traffico**

i suddetti provvedimenti, saranno effettuati esclusivamente per le sole attività strettamente necessarie all'esecuzione in sicurezza dei lavori di manutenzione programmata per il rafforzamento della pavimentazione e della sovrastruttura stradale e per l'adeguamento funzionale del tracciato dal km 2+500 al km 82+870 della ss 434 - I Stralcio SIL: NEMSVE00833 .

Con riferimento all'oggetto, si trasmette l'Ordinanza n. **277/2024/VE**

## ORDINANZA N. 277/2024/VE

### RESPONSABILE STRUTTURA TERRITORIALE

#### PREMESSO

- che è necessario eseguire lavori di manutenzione straordinaria e della sovrastruttura stradale e per l'adeguamento funzionale del tracciato dal km2+500 al km 82+870 della S.S. 434 – in tratti saltuari e svincoli;
- che con comunicazione intercorse per le vie brevi, l'impresa esecutrice FEA S.r.l. con Sede legale Via Manzolino Est n.14- 41013 Castelfranco Emilia (MO), al fine di eseguire i suddetti lavori di manutenzione straordinaria, ha richiesto la modifica della disciplina del traffico.

•

#### VISTO

- Gli Artt. 5-6 del Nuovo Codice della Strada approvato con D.L. 30/4/92 N° 285 e s.m.i.;
- Il Regolamento per l'esecuzione del citato T.U. approvato con D.P.R. 16/12/1992 n° 495 e s.m.i.;
  - Il D. Lgs del 09 aprile 2008 n° 81;
  - Il D. l. del 04 marzo 2013;
  - Il D.M. del 10 luglio 2002 contenente il "Disciplinare tecnico relativo agli schemi segnaletici, differenziati per categoria di strada, da adottare per il segnalamento temporaneo";
  - Il Decreto del Ministero del Lavoro e delle Politiche Sociali del 22 gennaio 2019 pubblicato sulla Gazzette Ufficiale n. 37 in data 13 febbraio 2019 recante l'individuazione della procedura di revisione, integrazione e apposizione della segnaletica stradale destinata alle attività lavorative che si svolgono in presenza di traffico veicolare;
  - Il Decreto Ministeriale del 19 aprile 2006. Norme funzionali e geometriche per la costruzione delle intersezioni stradali;
- La procura del 29/02/2024, repertorio n. 88224

#### CONSIDERATO

- che il Direttore dei Lavori ed il Responsabile del Centro di Manutenzione, ha confermato la necessità di modificare l'attuale disciplina del traffico al fine di poter procedere a quanto sopra;

## SENTITO

- Il parere favorevole Responsabile Area Gestione Rete
- Il parere favorevole Capo Centro
- Il parere favorevole Responsabile Unico Procedimento

## ORDINA

\* chiusura al traffico su SS 434 TRANSPOLESANA dal km 5+550 al km 5+350, direzione Verona, su tutte le corsie, Chiusura Completa Notturna al km 8 100 (Uscita Obbligatoria a Zevio), a partire dal 31/05/2024 fino all'1/06/2024 nella fascia oraria dalle 21:00 alle 06:00 del giorno successivo esclusi i giorni festivi; interesserà tutti gli utenti.

### **OBBLIGHI**

Gli obblighi, i divieti e le segnalazioni compresi quelli per i percorsi alternativi necessarie per l'attuazione della presente ordinanza saranno notificati al pubblico, a cura dell'Impresa FEA S.r.l., con i segnali previsti dal Nuovo Codice della Strada e relativo Regolamento di esecuzione conformemente agli schemi segnaletici di cui al D.M. Infrastrutture e Trasporti 10/07/2002.

Tutta la segnaletica orizzontale, verticale e luminosa sarà posta in opera, a cura e spese dell'Impresa FEA S.R.L. che ne curerà la manutenzione ed il controllo sia diurno che notturno a mezzo del proprio personale (referente: Ing. Pasquin 349 -7635531 - Sig. Giorgio Beozzo 338 7108 932) e che dovrà operare nel pieno rispetto del Codice della Strada, del relativo Regolamento di attuazione e del Decreto 10/07/2002 del Ministero delle Infrastrutture e dei Trasporti inerente il segnalamento temporaneo e loro s.m.i., nonché del Piano Operativo di Sicurezza.

Con l'attivazione della presente Ordinanza l'Impresa FEA S.R.L. è indicata quale unica responsabile per eventuali danni a persone o cose, sollevando ANAS S.p.A. da qualsiasi controversia anche giudiziaria.

Sono incaricati di fare osservare la presente Ordinanza i funzionari e gli agenti di cui all'art. 12 del Nuovo Codice della Strada (D.Lgs. 30/04/1992 n. 285 e s.m.i.). Ad ogni variazione all'organizzazione della circolazione stradale, l'impresa dovrà obbligatoriamente dare comunicazione alla Sala Operativa Compartmentale al numero 800 016 606.

•

**RESPONSABILE STRUTTURA TERRITORIALE**  
( MARIO LIBERATORE )

# SS434 - Sottopasso SAN GIOVANNI LUPATOTO

schema di accartieramento con chiusura totale della carreggiata direzione VERONA (tavole da D.M. 10-07-2002 adattata)

TAV 02  
DETTAGLIO  
DIREZIONE VERONA

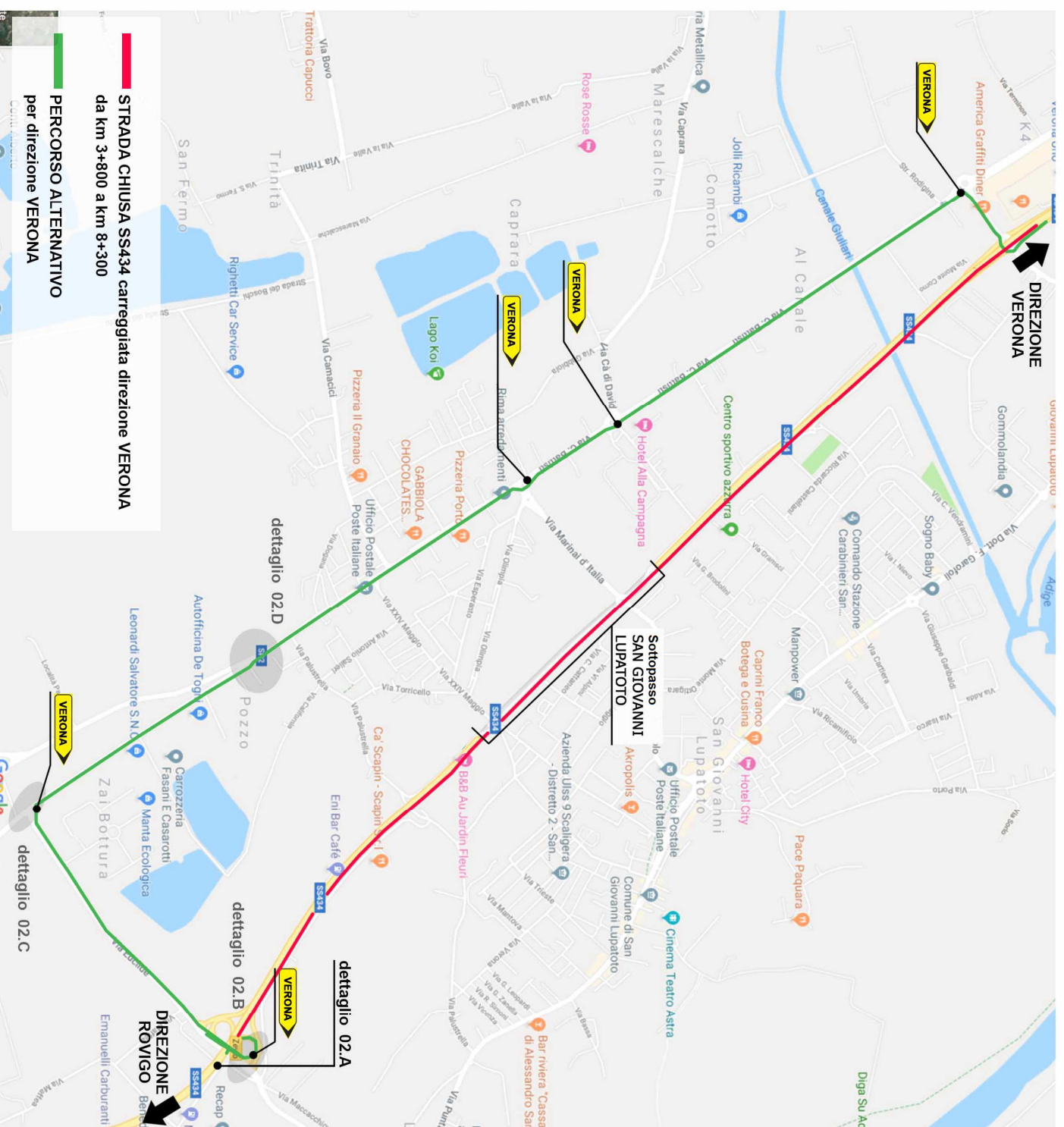

**STRADA CHIUSA SS434 carreggiata direzione VERONA**  
da km 3+800 a km 8+300

**PERCORSO ALTERNATIVO**  
per direzione VERONA

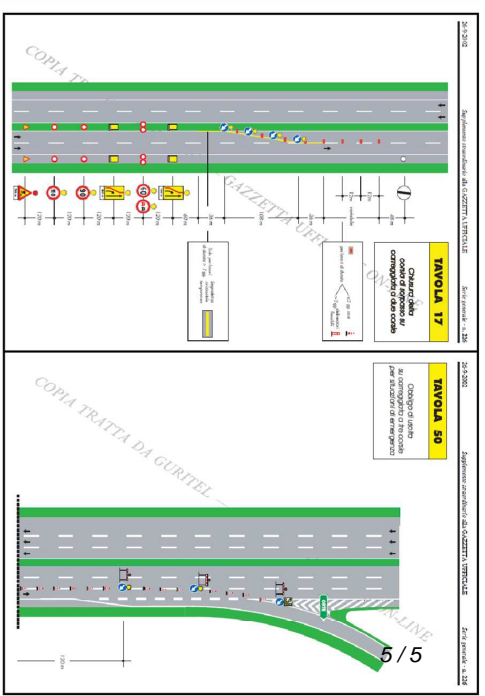

01.A Estratto D.M. 2002 per chiusura corsia sorpasso e marcia

(vedi TAV 03 per dettaglio segnaletica stradale per la chiusura temporanea di una carreggiata con uscita obbligatoria su un ramo di svincolo)

02.A Estratto D.M. 2002 per chiusura corsia sorpasso e marcia

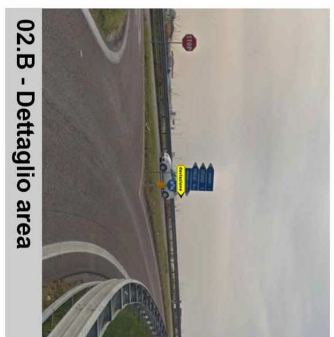

02.B - Dettaglio area



02.C - Dettaglio area

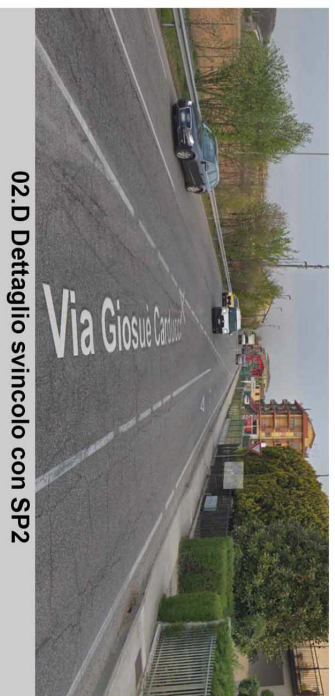

02.D Dettaglio svincolo con SP2