

ALLA A.C.I. DI ROVIGO
AL UFFICIO TERRITORIALE DEL GOVERNO PREFETTURA VERONA
ALL' A.C.I. DI VERONA
ALL' ULSS 5 "POLESANA"
ALL' ULSS N. 9 SCALIGERA
AL COMANDO PROVINCIALE CARABINIERI VERONA
AL COMANDO PROVINCIALE CARABINIERI DI ROVIGO
AL COMUNE DI ARQUA' POLESINE
AL COMUNE DI BADIA POLESINE
AL COMUNE DI CANDA
AL COMUNE DI CASTAGNARO
AL COMUNE DI CASTELGUGLIELMO
AL QUESTURA DI VERONA
AL COMUNE DI CERA
ALLA QUESTURA DI ROVIGO
AL COMUNE DI FRATTA POLESINE
AL COMUNE DI GIACCIANO CON BARUCHELLA
AL COMUNE DI LEGNAGO
AL COMUNE DI OPPEANO
AL COMUNE DI ROVERCHIARA
AL COMUNE DI ROVIGO
AL COMUNE DI S. PIETRO DI MORUBIO
AL COMUNE DI SAN BELLINO
AL COMUNE DI SAN GIOVANNI LUPATOTO
AL COMUNE DI VILLA BARTOLOMEA
AL COMUNE DI VILLAMARZANA
AL COMUNE DI ZEVIO
ALLA SEZIONE DI POLIZIA STRADALE DI VERONA
AI COMPARTIMENTO POLIZIA STRADALE PER IL VENETO
ALLA SEZIONE POLIZIA STRADALE DI ROVIGO
ALLA PROTEZIONE CIVILE DI ROVIGO
ALLA PROTEZIONE CIVILE DI VERONA
ALL' AMMINISTRAZIONE PROVINCIALE DI VERONA
ALLA AMMINISTRAZIONE PROVINCIALE DI ROVIGO

Struttura Territoriale Veneto e Friuli Venezia Giulia

Via E. Millosevich, 49 - 30173 Venezia Mestre - T [+39] 0412911411 - F [+39] 0415317321
Pec anas.veneto@postacert.stradeanas.it - www.stradeanas.it

Anas S.p.A. - Gruppo Ferrovie dello Stato Italiane

Società con socio unico soggetta all'attività di direzione e coordinamento di Rete Ferroviaria Italiana S.p.A. e concessionaria ai sensi del D.L. 138/2002 (convertito con L. 178/2002)

Sede Legale: Via Monzambano, 10 - 00185 Roma - T [+39] 06 44461 - F [+39] 06 4456224
Pec anas@postacert.stradeanas.it

Cap. Soc. € 2.269.892.000,00 - Iscr. R.E.A. 1024951 - P.IVA 2133681003 - C.F. 80208450587



ALLA REGIONE VENETO SEGRETERIA REGIONALE INFRASTRUTTURE DI VENEZIA
AL MINISTERO DEI TRASPORTI UFFICIO PROV.LE MOTOR. CIVILE VERONA
AL COMANDO PROVINCIALE VV.F. DI VERONA
AL COMANDO PROVINCIALE VV.FF. DI ROVIGO
ALLA SON
A ALESSANDRO BARDUCHI
A UMBERTO VASSALLO
ALL' UFFICIO TRASPORTI ECCEZIONALI
A ETTORE DE LA GRENNELAIS
SPETT.LE BARALDINI MASSIMO
A GIUSEPPE MILITELLO
AL RESPONSABILE SALA OPERATIVA COMPARTIMENTALE (SOC) DELLA STRUTTURA TERRITORIALE VENETO
A ANTONIO CARMELO NICOLO'
A FRANCESCO ROSOLIO
ALLA SALA OPERATIVA COMPARTIMENTALE
A CRISTIAN BRAVACCINI
A NUNZIATO RAFFA
A GIOVANNI NUCCARINI
A TOMMASO BRUGNERA
A MICHELE GALLO
AL GAETANO TRIOLO
A PAOLO PREARO

OGGETTO

Cantiere - Completamento, ammodernamento, potenziamento strada

*** Tratta SS 434 TRANSPOLESANA dal km 15+500 al km 14+300, Direzione Verona con chiusura, Corsie: di marcia Provvedimenti: divieto di sorpasso autoveicoli, limite di velocità 60Km/h, restringimento carreggiata sinistra**

Inoltre, la modifica della viabilità prevede la chiusura al transito della corsia di immissione sulla S.S. 434 in corrispondenza del Km 15+100, proveniente dalla rotatoria di Via Spinetti.

Con riferimento all'oggetto, si trasmette l'Ordinanza n. **463/2024/VE**

ORDINANZA N. 463/2024/VE

RESPONSABILE STRUTTURA TERRITORIALE

PREMESSO

- che è necessario eseguire lavori di FORNITURA E POSA IN OPERA DI BARRIERE FONOASSORBENTI DAL KM 14+944 AL KM 14+600 - I stralcio, in direzione decrescente;
- che per eseguire tali lavori è necessario operare sulla piattaforma stradale e, per garantire condizioni di sicurezza agli operatori, si predispone il restringimento della carreggiata Sx dir. Verona, con chiusura delle corsia di marcia, in corrispondenza delle progressive richiamate in oggetto;
- che con nota del 29/07/2024, l'impresa esecutrice BARALDINI S.p.A. con Sede legale in Via Minelli n.14-41037 Mirandola (MO), al fine di eseguire i suddetti lavori, ha richiesto la modifica della disciplina del traffico.

VISTO

- Gli Artt. 5-6 del Nuovo Codice della Strada approvato con D.L. 30/4/92 N° 285 e s.m.i.;
- Il Regolamento per l'esecuzione del citato T.U. approvato con D.P.R. 16/12/1992 n° 495 e s.m.i.;
 - Il D. Lgs del 09 aprile 2008 n° 81;
 - Il D. I. del 04 marzo 2013;
 - Il D.M. del 10 luglio 2002 contenente il "Disciplinare tecnico relativo agli schemi segnaletici, differenziati per categoria di strada, da adottare per il segnalamento temporaneo";
 - Il Decreto del Ministero del Lavoro e delle Politiche Sociali del 22 gennaio 2019 pubblicato sulla Gazzette Ufficiale n. 37 in data 13 febbraio 2019 recante l'individuazione della procedura di revisione, integrazione e apposizione della segnaletica stradale destinata alle attività lavorative che si svolgono in presenza di traffico veicolare;
 - Il Decreto Ministeriale del 19 aprile 2006. Norme funzionali e geometriche per la costruzione delle intersezioni stradali;
- La procura del 29/02/2024, repertorio n. 88224

CONSIDERATO

- che il Direttore dei Lavori Ing. Michele Gallo, sentito il Responsabile del Centro di Manutenzione B, ha confermato la necessità di modificare l'attuale disciplina del traffico;

SENTITO

- Il parere favorevole Responsabile Unico Procedimento
- Il parere favorevole Capo Centro
- Il parere favorevole Responsabile Area Gestione Rete

ORDINA

* divieto di sorpasso per autoveicoli, restringimento carreggiata sinistra, limite di velocità di 60Km/h su SS 434 TRANSPOLESANA dal km 15+500 al km 14+300, Direzione Verona con chiusura, su corsia di marcia a partire dall'11/09/2024 fino al 30/10/2024 nella fascia oraria dalle 07:00 alle 18:00 esclusi i giorni festivi; interesserà tutti gli utenti.

CARREGGIATA SINISTRA IN DIREZIONE VERONA

Verrà eseguito il restringimento della carreggiata con chiusura della corsia di marcia, utilizzando lo schema di segnaletico stradale Tav. 16 modificata con l'aggiunta di New Jersey in acciaio a partire dall'inizio della zona lavori e, su proposta dell'Impresa, l'installazione di barriera di sicurezza temporanea "MINI-GUARD" come delimitazione longitudinale della zona lavori.

OBBLIGHI

Ordina, altresì, il limite di velocità di 60 km/h ed il divieto di sorpasso nell'ambito della zona lavori.

Gli obblighi, i divieti e le segnalazioni necessarie per l'attuazione della presente ordinanza saranno notificati al pubblico, a cura dell'Impresa BARALDINI S.p.A. con i segnali previsti dal Nuovo Codice della Strada e relativo Regolamento di esecuzione conformemente agli schemi segnaletici di cui al D.M. Infrastrutture e Trasporti 10/07/2002

Tutta la segnaletica orizzontale, verticale e luminosa sarà posta in opera, a cura e spese dell'Impresa BARALDINI S.p.A. che ne curerà la manutenzione ed il controllo sia diurno che notturno a mezzo del proprio personale (referente: Sandro Mariani contattabile al 335/5762223) e che dovrà operare nel pieno rispetto del Codice della Strada, del relativo Regolamento di attuazione e del Decreto 10/07/2002 del Ministero delle Infrastrutture e dei Trasporti inerente il segnalamento temporaneo e loro s.m.i., nonché del Piano Operativo di Sicurezza.

Con l'attivazione della presente Ordinanza l'Impresa BARALDINI S.p.A. è indicata quale unica responsabile per eventuali danni a persone o cose, sollevando ANAS S.p.A. da qualsiasi controversia anche giudiziaria.

Sono incaricati di fare osservare la presente Ordinanza i funzionari e gli agenti di cui all'art. 12 del Nuovo Codice della Strada (D.Lgs. 30/04/1992 n. 285 e s.m.i.). Ad ogni variazione all'organizzazione della circolazione stradale, l'impresa dovrà obbligatoriamente dare comunicazione alla Sala Operativa Compartmentale al numero 800 016 606.

•

RESPONSABILE STRUTTURA TERRITORIALE
(MARIO LIBERATORE)

TAVOLA mod. 16

Chiusura della corsia di marcia su carreggiata a due corsie

per lavori di durata < 2 gg. coni
> 2 gg. delineatori flessibili

MINI GUARD

Freccia luminosa lampeggiante

Solo per lavori di durata > 7 gg. Segnaletica orizzontale temporanea

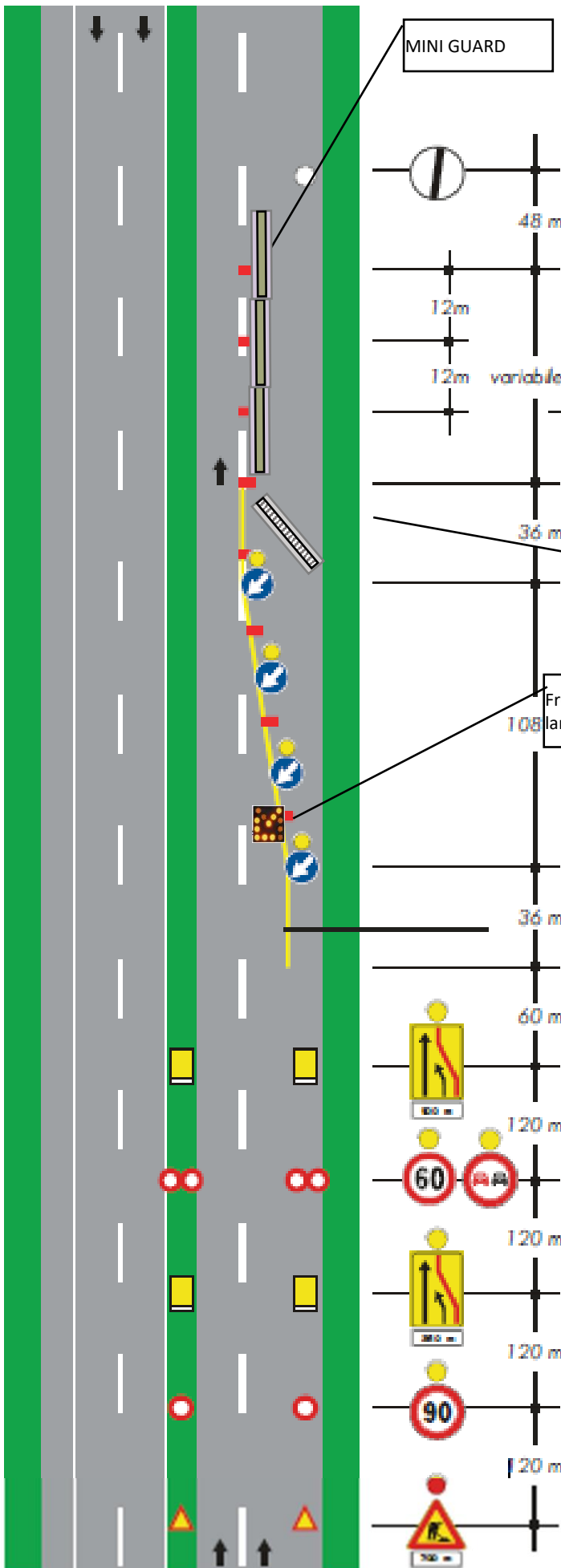

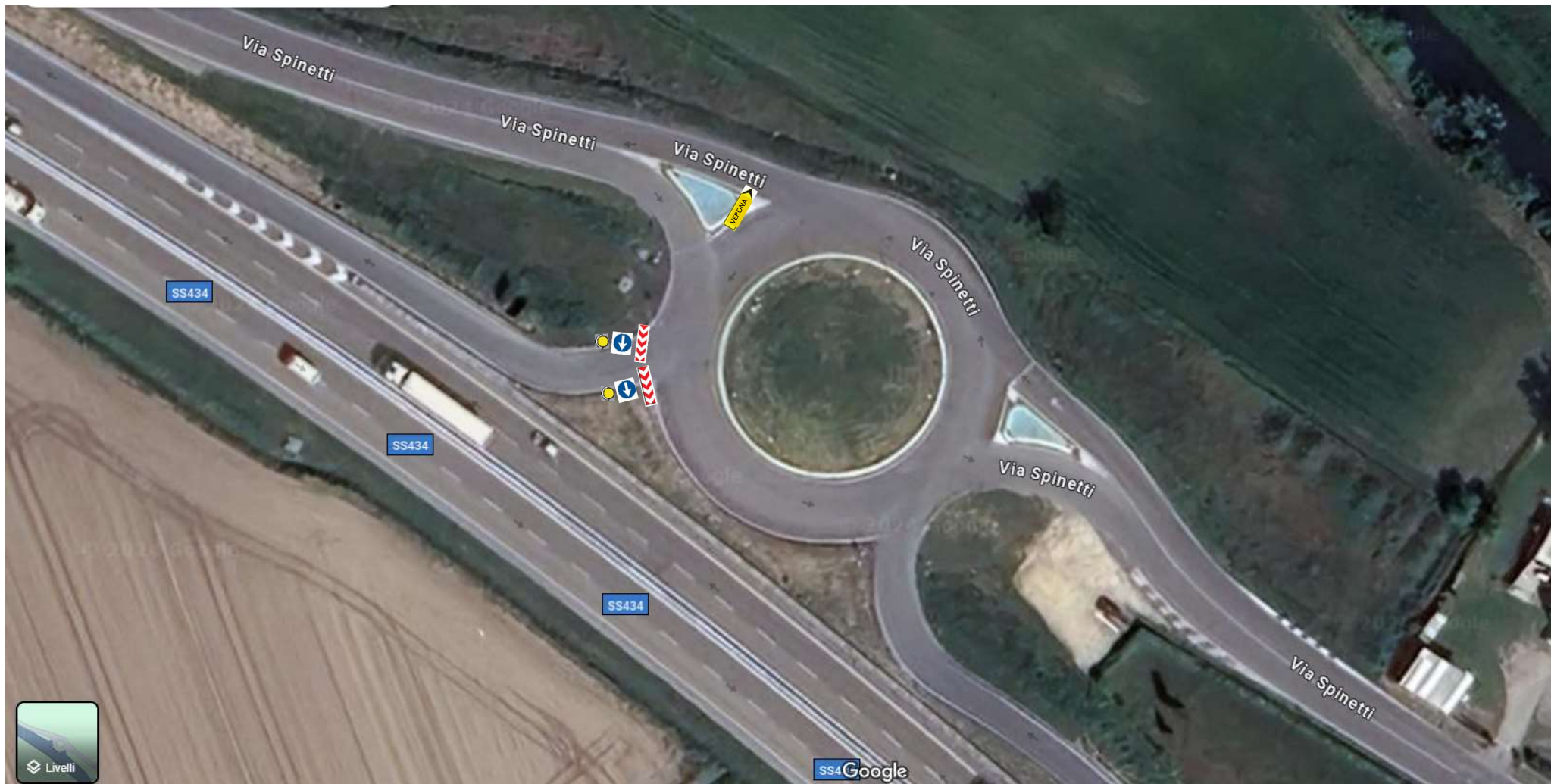

TAVOLA CHIUSURA BRACCIO ROTATORIA