

ALL' UFFICIO TERR. DEL GOVERNO PREFETTURA DI ROVIGO  
ALLA UFFICIO TERR. DEL GOVERNO PREFETTURA DI VENEZIA  
ALLA REGIONE VENETO SEGRETERIA REGIONALE INFRASTRUTTURE DI VENEZIA  
ALL' AMMINISTRAZIONE PROVINCIALE DI VERONA  
ALLA AMMINISTRAZIONE PROVINCIALE DI ROVIGO  
ALLA QUESTURA DI ROVIGO  
AL QUESTURA DI VERONA  
AI COMPARTIMENTO POLIZIA STRADALE PER IL VENETO  
ALLA SEZIONE DI POLIZIA STRADALE DI VERONA  
ALLA SEZIONE POLIZIA STRADALE DI ROVIGO  
AL COMANDO PROVINCIALE CARABINIERI VERONA  
AL COMANDO PROVINCIALE CARABINIERI DI ROVIGO  
AL COMANDO PROVINCIALE VV.F. DI VERONA  
AL COMANDO PROVINCIALE VV.FF. DI ROVIGO  
ALLA PROTEZIONE CIVILE DI ROVIGO  
ALLA PROTEZIONE CIVILE DI VERONA  
ALL' ULSS N. 9 SCALIGERA  
AL COMUNE DI ARQUA' POLESINE  
AL COMUNE DI BADIA POLESINE  
AL COMUNE DI CANDA  
AL COMUNE DI CASTAGNARO  
AL COMUNE DI CERE A  
AL COMUNE DI FRATTA POLESINE  
AL COMUNE DI GIACCIANO CON BARUCHELLA  
AL COMUNE DI LEGNAGO  
AL COMUNE DI OPPEANO  
AL COMUNE DI ROVERCHIARA  
AL COMUNE DI ROVIGO  
AL COMUNE DI S. PIETRO DI MORUBIO  
AL COMUNE DI SAN BELLINO  
AL COMUNE DI SAN GIOVANNI LUPATOTO  
AL COMUNE DI VILLA BARTOLOMEA  
AL COMUNE DI VILLAMARZANA  
AL MINISTERO DEI TRASPORTI UFFICIO PROV.LE MOTOR. CIVILE VERONA

**Struttura Territoriale Veneto e Friuli Venezia Giulia**

Via E. Millosevich, 49 - 30173 Venezia Mestre - T [+39] 0412911411 - F [+39] 0415317321  
Pec anas.veneto@postacert.stradeanas.it - www.stradeanas.it

**Anas S.p.A. - Gruppo Ferrovie dello Stato Italiane**

**Società con socio unico soggetta all'attività di direzione e coordinamento di Rete Ferroviaria Italiana S.p.A. e concessionaria ai sensi del D.L. 138/2002 (convertito con L. 178/2002)**

Sede Legale: Via Monzambano, 10 - 00185 Roma - T [+39] 06 44461 - F [+39] 06 4456224  
Pec anas@postacert.stradeanas.it

Cap. Soc. € 2.269.892.000,00 - Iscr. R.E.A. 1024951 - P.IVA 2133681003 - C.F. 80208450587

AL MINISTERO DEI TRASPORTI UFFICIO PROV.LE MOTORIZZAZIONE CIVILE DI ROVIGO  
ALLA A.C.I. DI ROVIGO  
ALL' A.C.I. DI VERONA  
ALLA SALA OPERATIVA COMPARTIMENTALE  
ALLA SON  
A ALESSANDRO BARDUCHI  
A CRISTIAN BRAVACCINI  
A LUCA GENTIL  
A GIUSEPPE MILITELLO  
A PAOLO PREARO  
ALLA DELLA CAMERA SRL  
A NUNZIATO RAFFA  
ALLA SAVOIA F.LLI. AUTOSPURGHI SRL  
A FRANCESCO ROSOLIO  
A CLAUDIA TIRELLI  
A FEDERICO CECCON

## OGGETTO

Cantiere - Pulizia piano viabile, pertinenze, opere d'arte e idrauliche

\* Tratta SS 434 TRANSPOLESANA dal km 3+800 al km 8+100, in direzione Rovigo, Corsie: tutte  
Provvedimenti: chiusura al traffico

\* Tratta SS 434 TRANSPOLESANA dal km 8+100 al km 3+800, in direzione Verona, Corsie: tutte  
Provvedimenti: chiusura al traffico

i suddetti provvedimenti, saranno effettuati esclusivamente per le sole attività strettamente necessarie all'esecuzione in sicurezza dei lavori in oggetto.

Con riferimento all'oggetto, si trasmette l'Ordinanza n. **529/2024/VE**

## ORDINANZA N. 529/2024/VE

### RESPONSABILE STRUTTURA TERRITORIALE

#### PREMESSO

- che è necessario eseguire la manutenzione ordinaria lungo la tratta interessata dalla seguente ordinanza, nel contempo si dovrà eseguire la pulizia, spurgo, aspirazione delle vasche, collettori idraulici, pozzi perdenti a servizio dei sottopassi stradali e galleria;
- che durante l'esecuzione dei lavori in notturna è necessario intervenire sulla carreggiata stradale del Sottopasso San Giovanni Lupatoto, pertanto, al fine di garantire le migliori condizioni di sicurezza sia agli utenti della strada che al personale operativo adibito all'esecuzione dei servizi lungo la S.S. 434, si predispone la chiusura al traffico della carreggiata di Sinistra o di Destra alternativamente e secondo necessità in orario notturno dalle ore 21:00 alle ore 6:00 dal giorno 21.10.2024 al 31.10.2024 escluso festivi (la notte a cavallo tra Sabato e Domenica e tra Domenica e Lunedì ) del Sottopasso San Giovanni Lupatoto in corrispondenza delle chilometriche in oggetto richiamate con contestuale obbligo di uscita per tutti i mezzi o allo svincolo di "San Giovanni Lupatoto - Z.A.I." posto al km 3+100 o allo svincolo di "Zevio" posto al km 8+100 della Transpolesana;

#### VISTO

- Gli artt. 5 e 6 del Nuovo Codice della Strada approvato con D.L. 30/04/1992 n°285 e s.m.i.;
  - Il Regolamento per l'esecuzione del citato T.U. approvato con D.P.R. 16/12/1992 n° 495 e s.m.i.;
  - Il D. Lgs. del 09 Aprile 2008 n°81;
  - Il D.M. del 10 luglio 2002 contenente il "Disciplinare tecnico relativo agli schemi segnaletici, differenziati per categoria di strada, da adottare per il segnalamento temporaneo";
  - Il D.I. del 22 Gennaio 2019 recante l'individuazione della procedura di revisione, integrazione e apposizione della segnaletica stradale destinata alle attività lavorative che si svolgono in presenza di traffico veicolare;
  - Il D.M. 247 del 1 Agosto 2022 " Linee Guida per la classificazione e gestione del rischio, la valutazione della sicurezza ed il monitoraggio delle gallerie esistenti"
- La procura del 29/02/2024, repertorio n. 88224

#### CONSIDERATO

- Che il Capo Nucleo Ing. Paolo Prearo, sentito il parere del responsabile del Centro di Manutenzione, ha confermato la necessità di modificare l'attuale disciplina del traffico al fine di poter procedere a quanto sopra;

## SENTITO

- Il parere favorevole Capo Centro
- Il parere favorevole Responsabile Area Gestione Rete

## ORDINA

\* chiusura al traffico su SS 434 TRANSPOLESANA dal km 3+800 al km 8+100, in direzione Rovigo, su tutte le corsie a partire dal 21/10/2024 fino al 31/10/2024 nella fascia oraria dalle 21:00 alle 06:00 del giorno successivo esclusi i giorni festivi; interesserà tutti gli utenti.

\* chiusura al traffico su SS 434 TRANSPOLESANA dal km 8+100 al km 3+800, in direzione Verona, su tutte le corsie a partire dal 21/10/2024 fino al 31/10/2024 nella fascia oraria dalle 21:00 alle 06:00 del giorno successivo esclusi i giorni festivi; interesserà tutti gli utenti.

### OBBLIGHI

Gli obblighi, i divieti e le segnalazioni necessarie per l'attuazione della presente ordinanza saranno notificati al pubblico, a cura dell'Impresa Della Camera Srl, con i segnali previsti dal Nuovo Codice della Strada e relativo Regolamento di esecuzione conformemente agli schemi segnaletici di cui al D.M. Infrastrutture e Trasporti 10/07/2002.

Tutta la segnaletica orizzontale, verticale e luminosa sarà posta in opera, a cura e spese dell'Impresa Della Camera Srl che ne curerà la manutenzione ed il controllo sia diurno che notturno a mezzo del proprio personale (referente: Sig. Gianni Della Camera cell. 336706109) - (Impresa Savoia F.lli Autospurghi srl (referente Sig. Popa Marius cell: 340 7646601) e che dovrà operare nel pieno rispetto del Codice della Strada, del relativo Regolamento di attuazione e del Decreto 10/07/2002 del Ministero delle Infrastrutture e dei Trasporti inerente il segnalamento temporaneo e loro s.m.i., nonché del Piano Operativo di Sicurezza.

Con l'attivazione della presente Ordinanza l'impresa Della Camera Gianni Srl è indicata quale unica responsabile per eventuali danni a persone o cose, sollevando ANAS S.p.A. da qualsiasi controversia anche giudiziaria.

Sono incaricati di fare osservare la presente Ordinanza i funzionari e gli agenti di cui all'art. 12 del Nuovo Codice della Strada (D.Lgs. 30/04/1992 n. 285 e s.m.i.).

Ad ogni variazione all'organizzazione della circolazione stradale, l'impresa dovrà obbligatoriamente dare comunicazione alla Sala Operativa Compartimentale al numero 800 016 606.

•

**RESPONSABILE STRUTTURA TERRITORIALE**  
( MARIO LIBERATORE )

C\_H924 - - 1 - 2024-10-19 - 0044963

# SS434 - Sottopasso SAN GIOVANNI LUPATOTO

schema di accartieramento con chiusura totale della carreggiata direzione VERONA (tavole da D.M. 10-07-2002 adattata)

TAV 02  
DETTAGLIO  
DIREZIONE VERONA

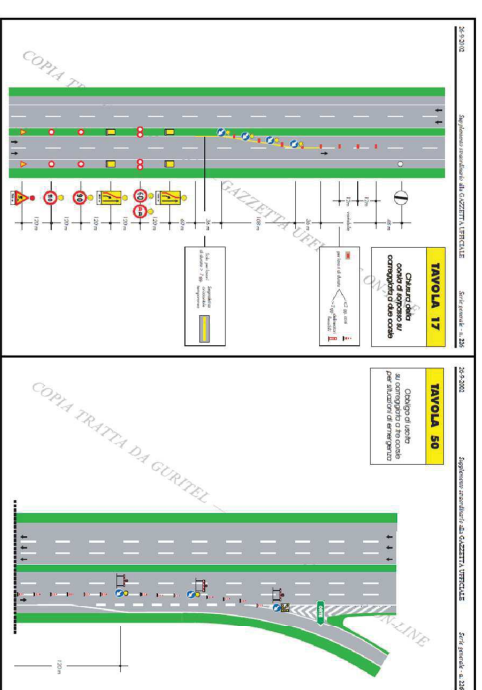
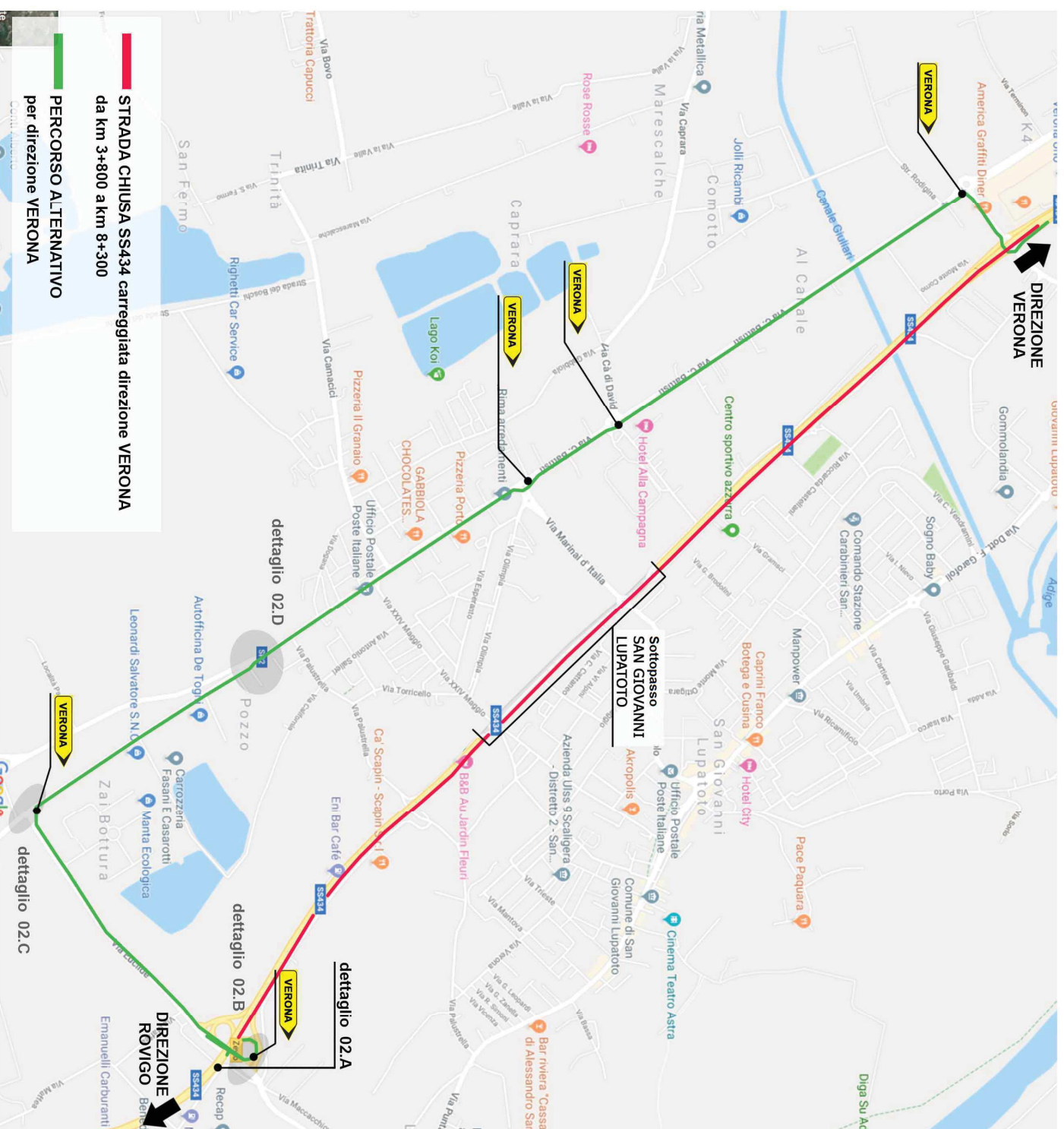

01.A Estratto D.M. 2002 per chiusura corsia sorpasso e marcia

(vedi TAV 03 per dettaglio segnaletica stradale per la chiusura temporanea di una carreggiata con uscita obbligatoria su un ramo di svincolo)

02.A Estratto D.M. 2002 per chiusura corsia sorpasso e marcia

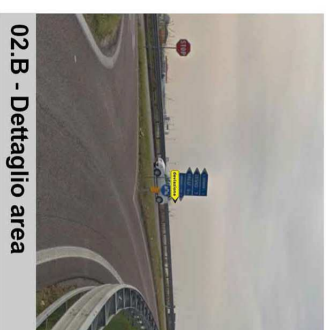

02.B - Dettaglio area



02.C - Dettaglio area



02.D Dettaglio svincolo col SR2

Schema di segnalamento temporaneo per la chiusura di una carreggiata con uscita obbligatoria su un ramo di svincolo

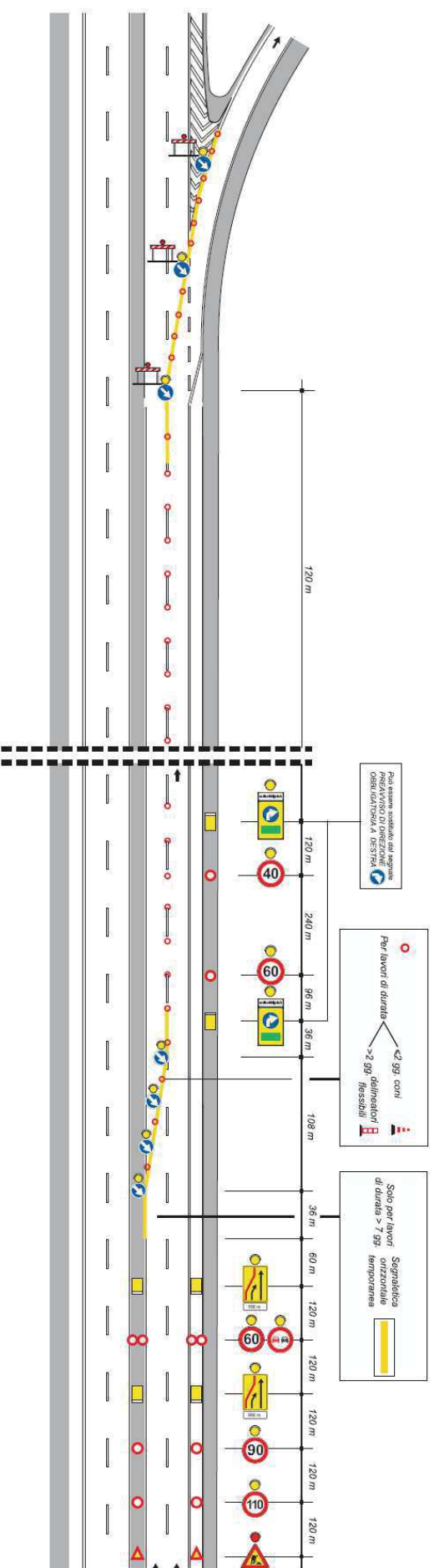







anas  
GRUPPO FS ITALIANE

# Schema di segnalamento temporaneo per la chiusura di una carreggiata con uscita obbligatoria su un ramo di svincolo

