

ALL' UFFICIO TERR. DEL GOVERNO PREFETTURA DI ROVIGO
ALLA UFFICIO TERR. DEL GOVERNO PREFETTURA DI VENEZIA
ALLA REGIONE VENETO SEGRETERIA REGIONALE INFRASTRUTTURE DI VENEZIA
ALL' AMMINISTRAZIONE PROVINCIALE DI VERONA
ALLA AMMINISTRAZIONE PROVINCIALE DI ROVIGO
ALLA QUESTURA DI ROVIGO
AL QUESTURA DI VERONA
AI COMPARTIMENTO POLIZIA STRADALE PER IL VENETO
ALLA SEZIONE DI POLIZIA STRADALE DI VERONA
ALLA SEZIONE POLIZIA STRADALE DI ROVIGO
AL COMANDO PROVINCIALE CARABINIERI VERONA
AL COMANDO PROVINCIALE CARABINIERI DI ROVIGO
AL COMANDO PROVINCIALE VV.F. DI VERONA
AL COMANDO PROVINCIALE VV.FF. DI ROVIGO
ALLA PROTEZIONE CIVILE DI ROVIGO
ALLA PROTEZIONE CIVILE DI VERONA
ALL' ULSS N. 9 SCALIGERA
AL COMUNE DI ARQUA' POLESINE
AL COMUNE DI BADIA POLESINE
AL COMUNE DI CANDA
AL COMUNE DI CASTAGNARO
AL COMUNE DI CEREAL
AL COMUNE DI FRATTA POLESINE
AL COMUNE DI GIACCIANO CON BARUCHELLA
AL COMUNE DI LEGNAGO
AL COMUNE DI OPPEANO
AL COMUNE DI ROVERCHIARA
AL COMUNE DI ROVIGO
AL COMUNE DI S. PIETRO DI MORUBIO
AL COMUNE DI SAN BELLINO
AL COMUNE DI SAN GIOVANNI LUPATOTO
AL COMUNE DI VILLA BARTOLOMEA
AL COMUNE DI VILLAMARZANA
AL MINISTERO DEI TRASPORTI UFFICIO PROV.LE MOTOR. CIVILE VERONA

Struttura Territoriale Veneto e Friuli Venezia Giulia

Via E. Millosevich, 49 - 30173 Venezia Mestre - T [+39] 0412911411 - F [+39] 0415317321
Pec anas.veneto@postacert.stradeanas.it - www.stradeanas.it

Anas S.p.A. - Gruppo Ferrovie dello Stato Italiane

Società con socio unico soggetta all'attività di direzione e coordinamento di Rete Ferroviaria Italiana S.p.A. e concessionaria ai sensi del D.L. 138/2002 (convertito con L. 178/2002)

Sede Legale: Via Monzambano, 10 - 00185 Roma - T [+39] 06 44461 - F [+39] 06 4456224
Pec anas@postacert.stradeanas.it

Cap. Soc. € 2.269.892.000,00 - Iscr. R.E.A. 1024951 - P.IVA 2133681003 - C.F. 80208450587

AL MINISTERO DEI TRASPORTI UFFICIO PROV.LE MOTORIZZAZIONE CIVILE DI ROVIGO
ALLA A.C.I. DI ROVIGO
ALL' A.C.I. DI VERONA
ALLA AUTOSTRADE PER L'ITALIA SPA - A13
SPETT.LE ENGIE SERVIZI S.P.A.
SPETT.LE IMPRESA ENGIE
SPETT.LE DAVIDE CRIVELLARO
SPETT.LE ENRICO GERVASIO
AL RESPONSABILE SALA OPERATIVA COMPARTIMENTALE (SOC) DELLA STRUTTURA TERRITORIALE VENETO
ALLA SON
SPETT.LE EST CANTIERI
ALL' UFFICIO TRASPORTI ECCEZIONALI DI VENEZIA
A ALESSANDRO BARDUCHI
AL PIETRO BARTOMEIO
A CRISTIAN BRAVACCINI
A ANGELO CENGHIARO
AL GIUSEPPE DE MARCO
A GIUSEPPE MILITELLO
A ANTONIO CARMELO NICOLO'
A ALESSANDRO ROSA
A FRANCESCO ROSOLIO
A FRANCESCO TALARICO

OGGETTO

Cantiere - Completamento, ammodernamento, potenziamento strada

* **Tratta SS 434 TRANSPOLESANA dal km 47+000 al km 78+500 Corsie: di marcia Provedimenti: chiusura al traffico, divieto di sorpasso autoveicoli, limite di velocita 60Km/h**

* **Tratta SS 434 TRANSPOLESANA dal km 81+700 al km 47+000 Corsie: di marcia Provedimenti: chiusura al traffico, divieto di sorpasso autoveicoli, limite di velocita 60Km/h**

Con riferimento all'oggetto, si trasmette l'Ordinanza n. **177/2025/VE**

ORDINANZA N. 177/2025/VE

RESPONSABILE STRUTTURA TERRITORIALE

PREMESSO

- che l'Appaltatore Engie Servizi S.p.A. ha richiesto, con pec in atti ANAS as.CDG.REGISTRO_UFFICIALE_E_.0342607.16-04-2025, l'emissione di apposita ordinanza per la regolamentazione del traffico;
- che la suddetta richiesta riguarda tratti saltuari lungo la SS 434 in corrispondenza delle seguenti piazzole di sosta:
 - Km 81+200 Arquà, dir. Verona;
 - Km 80+300 Arquà, dir. Verona;
 - Km 79+500 Arquà, dir. Verona;
 - Km 75+100 Villamarzana, dir. Verona;
 - Km 73+700 Fratta Polesine, dir. Verona;
 - Km 71+650 Fratta Polesine, dir. Verona;
 - Km 54+550 Badia Polesine, dir. Verona;
 - Km 47+500 Villa Bartolomea, dir. Verona;
 - Km 47+300 Villa Bartolomea, dir. Rovigo;
 - Km 53+000 Castagnaro, dir. Rovigo;
 - Km 63+400 Canda, dir. Rovigo;
 - Km 67+200 San Bellino, dir. Rovigo;
 - Km 67+850 San Bellino, dir. Rovigo;
 - Km 72+800 Fratta Polesine, dir. Rovigo;
 - Km 78+000 Fratta Polesine, dir. Rovigo;
- che per eseguire tali lavori è necessario predisporre la chiusura alternata della corsia di marcia in corrispondenza delle sopracitate progressive chilometriche;
- che si realizzerà un cantiere amovibile, che quindi, verrà rimosso durante le ore notturne, e nel fine settimana;
- Si specifica che sarà garantito l'accesso in sicurezza all'area di servizio al km 67+350 compresa tra le piazzole poste al Km 67+200 e Km 67+850;

VISTO

- Gli artt. 5 e 6 del Nuovo Codice della Strada approvato con D.Lgs. 30.04.1992 n. 285 e s.m.i.;
- Il Regolamento per l'Esecuzione del citato T.U. approvato con D.P.R. 16.12.1995 n° 445 e s.m.i.;
- Il D.Lgs. del 09/04/2008 n. 81;

- Il D.M. del 10 luglio 2002 contenente il "Disciplinare tecnico relativo agli schemi segnaletici, differenziati per categoria di strada, da adottare per il segnalamento temporaneo";
- Il Decreto del Ministero del Lavoro e delle Politiche Sociali del 22 gennaio 2019 pubblicato sulla Gazzette Ufficiale n. 37 in data 13 febbraio 2019 recante l'individuazione della procedura di revisione, integrazione e apposizione della segnaletica stradale destinata alle attività lavorative che si svolgono in presenza di traffico veicolare;
- La procura del 18/12/2024, repertorio n. 29187

CONSIDERATO

che il Capo Nucleo e Direttore dei Lavori e il responsabile del Centro di Manutenzione, hanno confermato la necessità di modificare l'attuale disciplina del traffico al fine di poter procedere a quanto sopra;

SENTITO

- Il parere favorevole Responsabile Area Gestione Rete
- Il parere favorevole Capo Centro
- Il parere favorevole Responsabile Unico Procedimento

ORDINA

* chiusura al traffico, divieto di sorpasso per autoveicoli, limite di velocità di 60Km/h su SS 434 TRANSPOLESANA dal km 47+000 al km 78+500 su corsia di marcia a partire dal 28/04/2025 fino al 19/08/2025 nella fascia oraria dalle 08:00 alle 18:00 il lunedì, martedì, mercoledì, giovedì, venerdì; interesserà tutti gli utenti.

* chiusura al traffico, divieto di sorpasso per autoveicoli, limite di velocità di 60Km/h su SS 434 TRANSPOLESANA dal km 81+700 al km 47+000 su corsia di marcia a partire dal 28/04/2025 fino al 19/08/2025 nella fascia oraria dalle 08:00 alle 18:00 il lunedì, martedì, mercoledì, giovedì, venerdì; interesserà tutti gli utenti.

Gli obblighi, i divieti e le segnalazioni necessarie per l'attuazione della presente ordinanza saranno notificati al pubblico, a cura dell'Impresa EST Cantieri S.r.l. con i segnali previsti dal Nuovo Codice della Strada e relativo Regolamento di esecuzione conformemente agli schemi segnaletici di cui al D.M. Infrastrutture e Trasporti 10/07/2002.

Tutta la segnaletica orizzontale, verticale e luminosa sarà posta in opera, a cura e spese dell'Impresa EST Cantieri S.r.l. (subaffidataria dell'Impresa Appaltatrice Engie Servizi S.p.A.), che ne curerà la manutenzione ed il controllo a mezzo del proprio personale e che dovrà operare nel pieno rispetto del Codice della Strada, del relativo Regolamento di attuazione e del Decreto 10/07/2002 del Ministero delle Infrastrutture e dei Trasporti

inerente il segnalamento temporaneo e loro s.m.i., nonché del Piano Operativo di Sicurezza.

Referente: Ing. Enrico Gervasio contattabile al 340/8335361

Con l'attivazione della presente Ordinanza, le Imprese Engie Servizi S.p.A. e EST Cantieri S.r.l. sono indicate quali responsabili in solido per eventuali danni a persone o cose, sollevando ANAS S.p.A. da qualsiasi controversia anche giudiziaria.

Sono incaricati di fare osservare la presente Ordinanza i funzionari e gli agenti di cui all'art. 12 del Nuovo Codice della Strada (D.Lgs. 30/04/1992 n. 285 e s.m.i.). Ad ogni variazione all'organizzazione della circolazione stradale, l'impresa dovrà obbligatoriamente dare preventiva comunicazione alla Sala Operativa Compartimentale al numero 800 016 606.

RESPONSABILE STRUTTURA TERRITORIALE

(ETTORE DE LA GRENNELAIS)

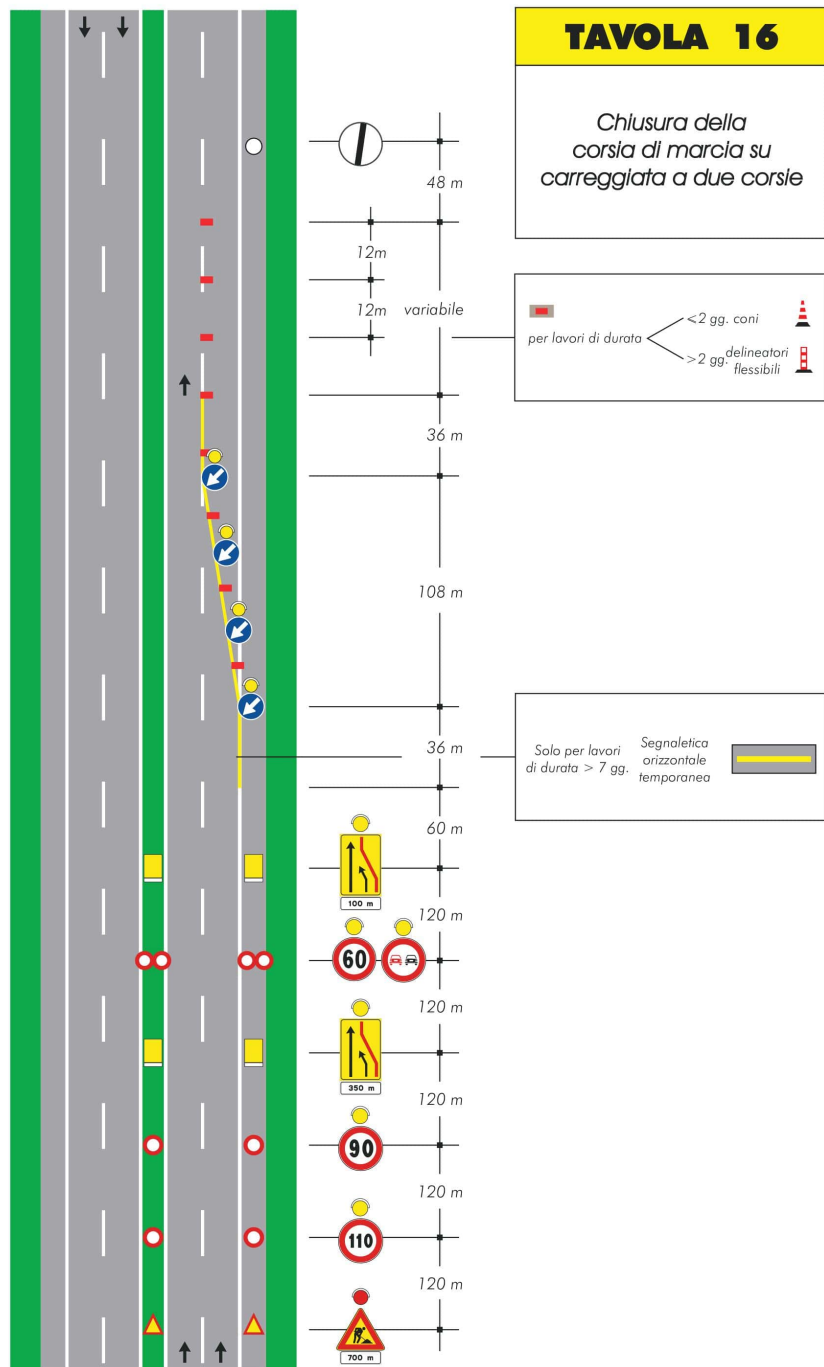

Padova, 16/04/2025
Prot. PD.092.25.DC

Spett.le ANAS S.P.A.
Struttura Territoriale Veneto e Friuli Venezia Giulia
Via E. Millosevich, 49
30173 Venezia Mestre
C.a.
R.U.P. Ing. Stefano Bampa
D.L. Ing. Alessandro Rosa

AQ DG35-18 - Lavori di manutenzione straordinaria degli impianti tecnologici sulla Rete Nazionale ANAS - Lotto 4 - Area Veneto.

Strada Statale n. 434 "Transpolesana". Lavori per la implementazione tecnologica, impiantistica e di video sorveglianza sulla SS. 434 dal Km. 5+741 al Km. 6+656-I stralcio.

R.T.I.: Engie Servizi spa (mandataria) – CEV (mandante) – La Semaforica (mandante)

SIL: NEMSVE00721

CIG DERIVATO: A066819461

RICHIESTA ORDINANZA per chiusura della corsia di marcia su carreggiata a due corsie

Con la presente, per i lavori in oggetto, si chiede ordinanza di chiusura corsia di marcia secondo la Tav. 16 del DM. 10/2/2002 prevista nel PSC in corrispondenza delle piazzole di sosta sotto identificate **dal giorno 28/04/2025 al giorno 19/08/2025.**

Presso la S.S. 434 per le seguenti posizioni:

- Km 81+200 Arquà Verona
- Km 80+300 Arquà Verona
- Km 79+500 Arquà Verona



ENGIE Servizi S.p.A.
BL PA & B2T
AREA NORD-EST
Via G.A. Longhin, 115
35129 Padova - Italia
Tel.: +39 049770811 – Fax: +39 049776456

ENGIE Servizi S.p.A. - Società con Azionista Unico – Sede legale Viale Giorgio Ribotta, 31 00144 Roma tel. : 06549231 fax. : 0654923450 - C.S. i.v Euro 280.800.000,00 - Partita IVA 01698911003 - Codice Fiscale e n. iscrizione - Registro delle Imprese di Roma 07149930583 - Società soggetta ad attività di direzione e coordinamento da parte di ENGIE Energy Services International S.A. (Belgio)



- Km 75+100 Villa Marzana Verona
- Km 73+700 Fratta Polesine Verona
- Km 71+650 Fratta Polesine Verona
- Km 54+550 Badia Polesine Verona
- Km 47+500 Villa Bartolomea Verona
- Km 47+300 Villa Bartolomea Rovigo
- Km 53+000 Castagnaro Rovigo
- Km 63+400 Canda Rovigo
- Km 67+200 San Bellino Rovigo
- Km 67+850 San Bellino Rovigo
- Km 72+800 Fratta Polesine Rovigo
- Km 78+000 Fratta Polesine Rovigo

Si comunica che potrebbero esserci al massimo due/tre cantierizzazioni in contemporanea.

Con riguardo alle piazzole poste alle Km 67+200 e Km 67+850 per la presenza di un'area di servizio saranno impiegate anche le Tav. 7 e Tav.10 del DM. 10/2/2002

Referente per l'attività sarà ing. Enrico Gervasio 3408335361

Disponibili ad ogni altra informazione, l'occasione ci è gradita per porgere cordiali saluti.





C_H924 - - 1 - 2025-04-22 - 0016459