

ALL' UFFICIO TERR. DEL GOVERNO PREFETTURA DI ROVIGO
ALLA UFFICIO TERR. DEL GOVERNO PREFETTURA DI VENEZIA
ALL' ULSS 5 "POLESANA"
ALLA REGIONE VENETO SEGRETERIA REGIONALE INFRASTRUTTURE DI VENEZIA
ALL' AMMINISTRAZIONE PROVINCIALE DI VERONA
ALLA AMMINISTRAZIONE PROVINCIALE DI ROVIGO
AL COMUNE DI CASTELGUGLIELMO
ALLA QUESTURA DI ROVIGO
AL QUESTURA DI VERONA
AI COMPARTIMENTO POLIZIA STRADALE PER IL VENETO
AL COMUNE DI ISOLA RIZZA
ALLA SEZIONE DI POLIZIA STRADALE DI VERONA
ALLA SEZIONE POLIZIA STRADALE DI ROVIGO
AL COMANDO PROVINCIALE CARABINIERI VERONA
AL COMANDO PROVINCIALE CARABINIERI DI ROVIGO
AL COMANDO PROVINCIALE VV.F. DI VERONA
AL COMANDO PROVINCIALE VV.FF. DI ROVIGO
AL COMUNE DI ZEVIO
ALLA PROTEZIONE CIVILE DI ROVIGO
ALLA PROTEZIONE CIVILE DI VERONA
AL UFFICIO TERRITORIALE DEL GOVERNO PREFETTURA VERONA
ALL' ULSS N. 9 SCALIGERA
AL COMUNE DI ARQUA' POLESINE
AL COMUNE DI BADIA POLESINE
AL COMUNE DI CANDA
AL COMUNE DI CASTAGNARO
AL COMUNE DI CERA
AL COMUNE DI FRATTA POLESINE
AL COMUNE DI GIACCIANO CON BARUCHELLA
AL COMUNE DI LEGNAGO
AL COMUNE DI OPPEANO
AL COMUNE DI ROVERCHIARA
AL COMUNE DI ROVIGO
AL COMUNE DI S. PIETRO DI MORUBIO

Struttura Territoriale Veneto e Friuli Venezia Giulia

Via E. Millosevich, 49 - 30173 Venezia Mestre - T [+39] 0412911411 - F [+39] 0415317321
Pec anas.veneto@postacert.stradeanas.it - www.stradeanas.it

Anas S.p.A. - Gruppo Ferrovie dello Stato Italiane

Società con socio unico soggetta all'attività di direzione e coordinamento di Ferrovie dello Stato Italiane S.p.A. e concessionaria ai sensi del D.L. 138/2002 (convertito con L. 178/2002)

Sede Legale: Via Monzambano, 10 - 00185 Roma - T [+39] 06 44461 - F [+39] 06 4456224
Pec anas@postacert.stradeanas.it

Cap. Soc. € 2.269.892.000,00 - Iscr. R.E.A. 1024951 - P.IVA 2133681003 - C.F. 80208450587



AL COMUNE DI SAN BELLINO
AL COMUNE DI SAN GIOVANNI LUPATOTO
AL COMUNE DI VILLA BARTOLOMEA
AL COMUNE DI VILLAMARZANA
AL MINISTERO DEI TRASPORTI UFFICIO PROV.LE MOTOR. CIVILE VERONA
AL MINISTERO DEI TRASPORTI UFFICIO PROV.LE MOTORIZZAZIONE CIVILE DI ROVIGO
ALLA A.C.I. DI ROVIGO
ALL' A.C.I. DI VERONA
ALLA AUTOSTRADA PER L'ITALIA
ALLA SOCIETA' AUTOSTRADA A4 A31
ALLA SOCIETA' AUTOSTRADA
ALL' UFFICIO TRASPORTI ECCEZIONALI
A ANTONIO CARMELO NICOLÒ
A ANGELO CENGHIARO
A MANUEL DANIELI
A NICOLA FABRIS
A STEFANO GABAN
ALLA SALA OPERATIVA AGR VENEZIA
ALLA SALA OPERATIVA COMPARTIMENTALE
ALLA SALA OPERATIVA COMPARTIMENTALE VENEZIA
ALLA SON
A ALESSANDRO BARDUCHI
A CRISTIAN BRAVACCINI
A ROCCO PILE'
A ALESSANDRO ROSA
A FRANCESCO ROSOLIO
A CLAUDIA TIRELLI
A ORESTE URSO
A FABRIZIO ZUDDAS
ALL' AUTOSTRADA DEL BRENNERO SPA

OGGETTO

Cantiere - Ispezione infrastrutturale

* Tratta SS 434 TRANSPOLESANA dal km 8+100 al km 3+800, in direzione Verona, Corsie: tutte, tutte le corsie (con uscita obbligatoria allo svincolo di 'Zevio' posto al km 8 100 della Transpolesana) e traffico deviato sulla sovrastante via Cesare Battisti. nel Comune di San Giovanni Lupatoto, attraverso la quale seguendo le indicazioni del percorso alternativo tutti i mezzi si reimmetteranno nuovamente sulla S.S.434 al successivo svincolo di "San Giovanni Lupatoto - Z.A.I." al km 3 800, Provvedimenti: chiusura al traffico

* Tratta SS 434 TRANSPOLESANA dal km 3+800 al km 8+100, in direzione Rovigo, Corsie: tutte, con uscita obbligatoria allo svincolo di 'San Giovanni Lupatoto - Z.A.I.' al km 3 800 e traffico deviato sulla sovrastante via Cesare Battisti. nel Comune di San Giovanni Lupatoto, attraverso la quale seguendo le indicazioni del percorso alternativo tutti i mezzi si reimmetteranno nuovamente sulla S.S.434 al successivo svincolo di 'Zevio' posto al km 8 100 della Transpolesana, Provvedimenti: chiusura al traffico

Le suddette chiusure al traffico, con relative deviazioni in loco, saranno effettuate esclusivamente in orario notturno, e precisamente dalle ore 21:00 alle ore 06:00 in due fasi:

- FASE 1: dalle ore 21:00 di martedì 09/12/2025 alle ore 1:30 circa di mercoledì 10/12/2025 e dalle ore 21:00 di mercoledì 10/12/2025 alle ore 1:30 circa di giovedì 11/12/2025 prevista chiusura totale della carreggiata Sud, direzione Rovigo per consentire l'ispezione visiva a "contatto di mano";
- FASE 2: dalle ore 01:30 circa alle ore 6:00 di mercoledì 10/12/2025 e dalle ore 01:30 circa alle ore 6:00 di giovedì 11/12/2025 prevista chiusura totale della carreggiata Nord, direzione Verona per consentire l'ispezione visiva a "contatto di mano".

L'ispezione è prevista esclusivamente in orario notturno al fine di determinare il minor disagio possibile agli utenti della strada, intervenendo su una carreggiata alla volta, e pertanto i tempi di esecuzione dei lavori di ogni carreggiata risultano consequenziali all'ultimazione degli stessi sulla carreggiata precedente.

Con riferimento all'oggetto, si trasmette l'Ordinanza n. **764/2025/VE**

ORDINANZA N. 764/2025/VE

RESPONSABILE STRUTTURA TERRITORIALE

PREMESSO

- Che in accordo al D.M. 247 del 1 Agosto 2022, L'Area Gestione Rete Veneto ha avviato le attività di ispezioni principali e approfondite finalizzate alla classificazione e gestione del rischio, la valutazione della sicurezza ed il monitoraggio delle gallerie esistenti e che la Società IN SITU s.r.l. con sede in via C. Errera 14 - 34147 Trieste, è aggiudicataria dell'ACCORDO QUADRO DG 06/23 - LOTTO 3 avente ad oggetto l'affidamento dei servizi di ingegneria, prove di laboratorio ed indagini per l'applicazione dell'analisi multilivello prevista dalle "Linee Guida per la classificazione e gestione del rischio, la valutazione della sicurezza ed il monitoraggio delle gallerie esistenti" - ex D.M. 247/2022, presso le Strutture Territoriali Emilia - Romagna, Veneto e Friuli - Venezia Giulia. sulla rete in gestione ANAS; che, nell'ambito dei suddetti servizi, i tecnici Anas dell'U.O. "Ispezioni Opere d'arte" hanno programmato ed avviato il Servizio inerente alle LL.GG. Gallerie di cui al D.M. 247 del 01 Agosto 2022 - Campagna delle Ispezioni Periodiche Ordinarie 2025 delle gallerie dell'Area Gestione Rete Veneto (AGR VE) e che al fine di dare seguito alla predetta attività ispettiva, la Società su indicata ed all'uopo incaricata, con nota informale a mezzo posta elettronica del 25/09/2025 e successiva PEC, ha richiesto l'emissione di apposita Ordinanza per la modifica della disciplina del traffico in base agli schemi segnaletici del DM 10/07/2002;

VISTO

- - l'articolo 5, comma 3 e l'articolo 6, comma 4 lettere a-b, del D.Lgs. n. 285 approvato con D.L. 30 aprile 1992 e s.m.i.;
- - il Regolamento per l'esecuzione del citato T.U. approvato con D.P.R. n. 495 del 16.12.1992 e s.m.i.;
- - il disciplinare tecnico relativo agli schemi per il segnalamento temporaneo (Decreto del 10.07.2002 del Ministero Infrastrutture e Trasporti e supplemento straordinario alla Gazzetta Ufficiale n.226 del 26.09.2002) contenente il "Disciplinare tecnico relativo agli schemi segnaletici, differenziati per categoria di strada, da adottare per il segnalamento temporaneo;
- - il D.Lgs. n. 81 del 09 aprile 2008;
- - il Decreto Ministeriale del 22 gennaio 2019 "Individuazione delle procedure di revisione, integrazione e apposizione della segnaletica stradale destinata alle attività lavorative che si svolgono in presenza di traffico veicolare" per la regolamentazione della circolazione lungo il tratto stradale interessato dai lavori;
- - il D.M. 247 del 01 agosto 2022 relativo alle "Linee Guida per la classificazione e gestione del rischio, la valutazione della sicurezza ed il monitoraggio delle gallerie esistenti";
- - la richiesta inerente alla necessità di emissione dell'ordinanza pervenuta via posta elettronica

dall'Impresa Insitu s.r.l. per lo svolgimento delle ispezioni;

- - i pareri favorevoli del Responsabile dell'Ufficio Opere d'Arte e del Capo Centro di Manutenzione Ordinaria del Centro B di Anas S.p.A. del Compartimento del Veneto;
- - la procura del 14/07/2025, repertorio n. 464293

- La procura del 14/07/2025, repertorio n. 464293

CONSIDERATO

- - Che il Direttore dell'Esecuzione del Contratto (Ing. Angelo Cenghiaro), sentito il parere di competenza del Capo Nucleo (Ing. Rocco Pilè) e del Responsabile del Centro di Manutenzione (Ing. Alessandro Rosa), ha confermato la necessità di modificare l'attuale disciplina del traffico al fine di poter procedere a quanto sopra;

SENTITO

- Il parere favorevole Responsabile Area Gestione Rete

- Il parere favorevole Capo Centro

ORDINA

* chiusura al traffico su SS 434 TRANSPOLESANA dal km 3+800 al km 8+100, in direzione Rovigo, su tutte le corsie, con uscita obbligatoria allo svincolo di 'San Giovanni Lupatoto - Z.A.I.' al km 3 800 e traffico deviato sulla sovrastante via Cesare Battisti. nel Comune di San Giovanni Lupatoto, attraverso la quale seguendo le indicazioni del percorso alternativo tutti i mezzi si reimmetteranno nuovamente sulla S.S.434 al successivo svincolo di 'Zevio' posto al km 8 100 della Transpolesana, a partire dal 9/12/2025 fino al 10/12/2025 nella fascia oraria dalle 21:00 alle 01:30 del giorno successivo il martedì, mercoledì; a partire dal 10/12/2025 fino all'11/12/2025 nella fascia oraria dalle 21:00 alle 01:30 del giorno successivo il mercoledì, giovedì; interesserà tutti gli utenti.

* chiusura al traffico su SS 434 TRANSPOLESANA dal km 8+100 al km 3+800, in direzione Verona, su tutte le corsie, tutte le corsie (con uscita obbligatoria allo svincolo di 'Zevio' posto al km 8 100 della Transpolesana) e traffico deviato sulla sovrastante via Cesare Battisti. nel Comune di San Giovanni Lupatoto, attraverso la quale seguendo le indicazioni del percorso alternativo tutti i mezzi si reimmetteranno nuovamente sulla S.S.434 al successivo svincolo di "San Giovanni Lupatoto - Z.A.I." al km 3 800, mercoledì 10/12/2025 nella fascia oraria dalle 01:30 alle 06:00; giovedì 11/12/2025 nella fascia oraria dalle 01:30 alle 06:00; interesserà tutti gli utenti.

Pertanto si attueranno le seguenti chiusure:

DIREZIONE VERONA-ROVIGO

Chiusura del Sottopasso San Giovanni Lupatoto dal km 3+800 al km 8+100 dx – Obbligo di uscita allo

svincolo di "San Giovanni Lupatoto - Z.A.I.". Per attività di ispezione della Galleria San Giovanni Lupatoto (rampe di ingresso e uscita escluse) verrà chiuso il transito sulla carreggiata **destra (direzione Rovigo)** dal km 3+800 al km 8+100 della S.S. 434, con obbligo di uscita per tutti i mezzi allo svincolo di "San Giovanni Lupatoto - Z.A.I.", dalle ore 21:00 di martedì 09/12/2025 alle ore 1:30 circa di mercoledì 10/12/2025 e dalle ore 21:00 di mercoledì 10/12/2025 alle ore 1:30 circa di giovedì 11/12/2025. **DIREZIONE ROVIGO-VERONA** Chiusura del Sottopasso San Giovanni Lupatoto dal km 8+100 al km 3+800 SX - **Obbligo di uscita allo svincolo di "Zevio 8+100"**.

Chiusura del transito **in direzione Verona**, tutti i mezzi provenienti da tale direzione dovranno uscire obbligatoriamente allo svincolo di "Zevio 8+100" e, tramite l'apposito percorso alternativo segnalato in loco, seguiranno le indicazioni per Verona al fine di reimmettersi nuovamente sulla S.S.434 al successivo svincolo di "San Giovanni Lupatoto - Z.A.I. della Transpolesana. Dalle ore 01:30 circa alle ore 6:00 di mercoledì 10/12/2025 e dalle ore 01:30 circa alle ore 6:00 di giovedì 11/12/2025.

Tempo di percorrenza alternativa: 5-10 minuti.

OBBLIGHI

Gli obblighi, i divieti e le segnalazioni necessarie per l'attuazione della presente ordinanza saranno notificati al pubblico, a cura dell'Impresa Insitu s.r.l. con i segnali previsti dal Nuovo Codice della Strada e relativo Regolamento di esecuzione conformemente agli schemi segnaletici di cui al D.M. Infrastrutture e Trasporti 10/07/2002.

Tutta la segnaletica orizzontale, verticale e luminosa sarà posta in opera dall'Impresa indicata dalla **Società Insitu s.r.l.** (referente: Ing. Marco Bernini: **392 7840678**), su indicazioni e supervisione della medesima **Società Insitu s.r.l.** che ne curerà la manutenzione ed il controllo sia diurno che notturno a mezzo del proprio personale e che dovrà operare nel pieno rispetto del Codice della Strada, del relativo Regolamento di attuazione e del Decreto 10/07/2002 del Ministero delle Infrastrutture e dei Trasporti inerente il segnalamento temporaneo e loro s.m.i., nonché del Piano Operativo di Sicurezza.

Con l'attivazione della presente Ordinanza la Società Insitu s.r.l. è indicata quale unica responsabile per eventuali danni a persone o cose, sollevando ANAS S.p.A. da qualsiasi controversia anche giudiziaria.

Sono incaricati di fare osservare la presente Ordinanza i funzionari e gli agenti di cui all'art. 12 del Nuovo Codice della Strada (D.Lgs. 30/04/1992 n. 285 e s.m.i.).

Ad ogni variazione all'organizzazione della circolazione stradale l'impresa dovrà dare comunicazione alla Sala Operativa Compartimentale al numero 800 016 606.

•

RESPONSABILE STRUTTURA TERRITORIALE
(ETTORE DE LA GRENNELAIS)

TEMPI DI PERCORRENZA

Strada	Km iniziale	Km finale	Direzione	Corsia	Incremento tempi di percorrenza
SS434	3+800	8+100	crescente	tutte le corsie	8m
SS434	8+100	3+800	decrescente	tutte le corsie	8m

C_H924 - - 1 - 2025-12-11 - 0051273

SS434 - Sottopasso SAN GIOVANNI LUPATOTO

schema di accantieramento con chiusura totale della carreggiata direzione VERONA (tavole da D.M. 10-07-2002 adattata)

TAV 02
DETTAGLIO
DIREZIONE VERONA

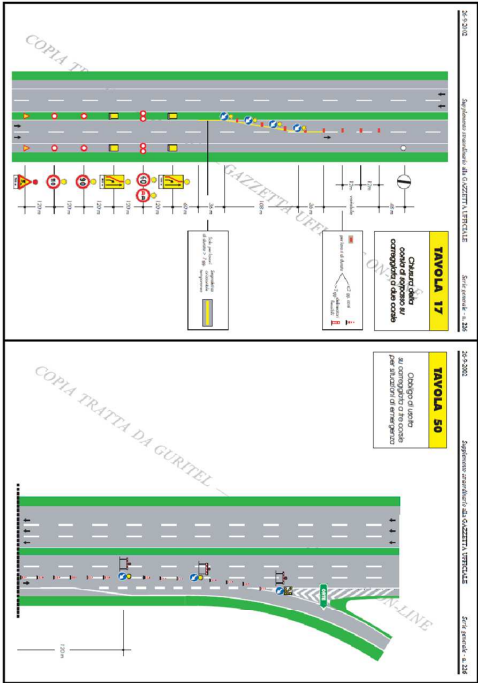

01.A Estratto D.M. 2002 per chiusura corsia sorpasso e marcia

(vedi TAV 03 per dettaglio segnaletica stradale per la chiusura temporanea di una carreggiata con uscita obbligatoria su un ramo di svincolo)

02.A Estratto D.M. 2002 per chiusura corsia sorpasso e marcia



02.B - Dettaglio area

02.C - Dettaglio area



02.D Dettaglio svincolo col SP2

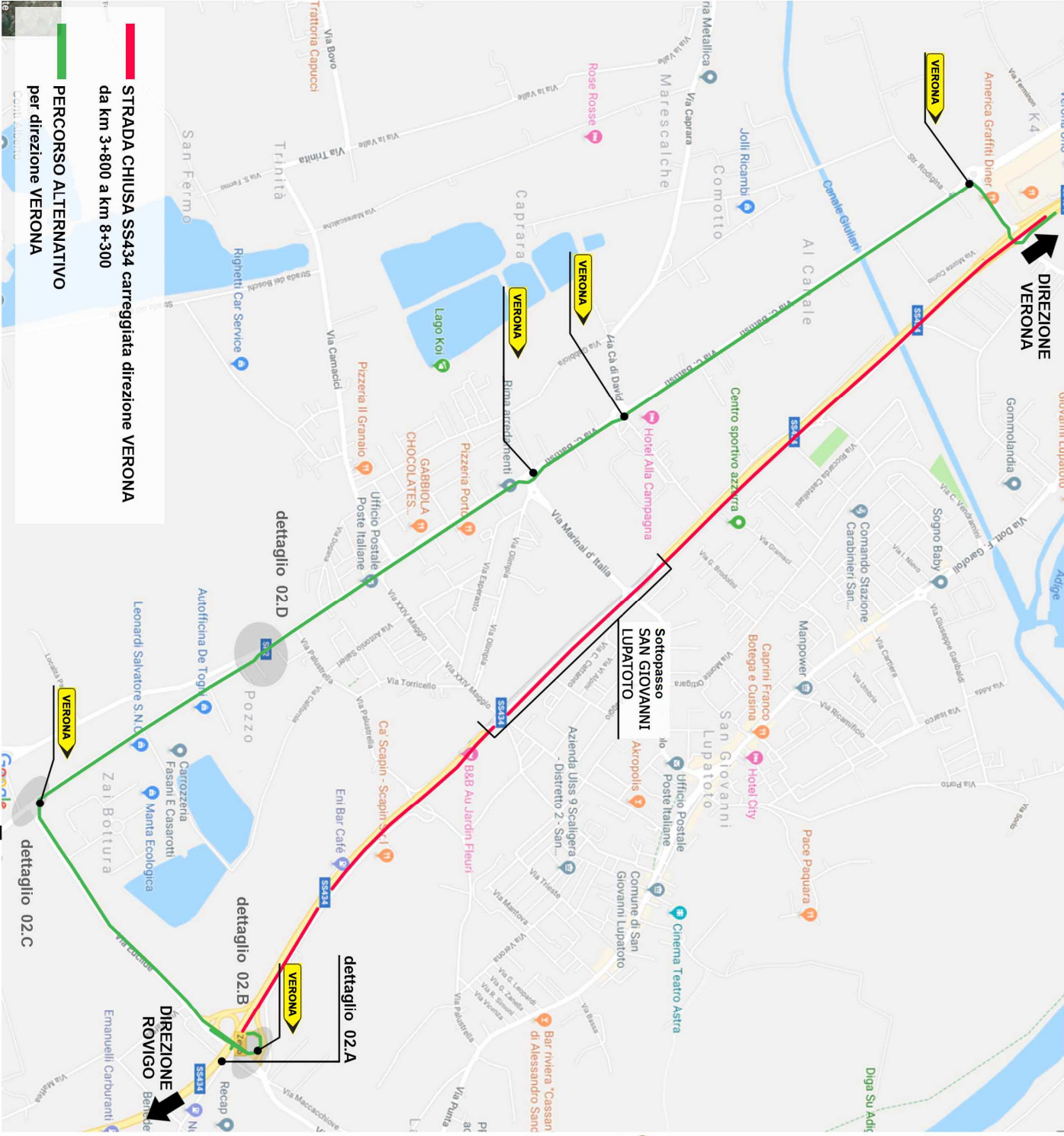

321500 - 11-12-12-2023 - 1 - - H924_C

Schema di segnalamento temporaneo per la chiusura di una carreggiata con uscita obbligatoria su un ramo di svincolo

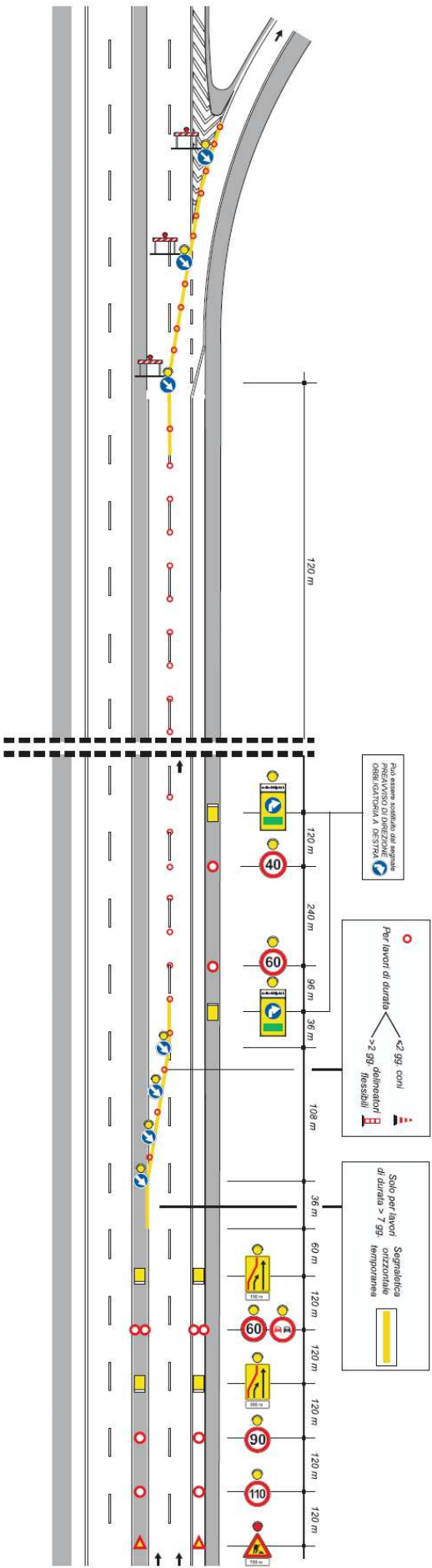

SS434 - Sottopasso SAN GIOVANNI LUPATOTO

schema di accantieramento con chiusura totale della carreggiata direzione ROVIGO (tavole da D.M. 10-07-2002 adattata)

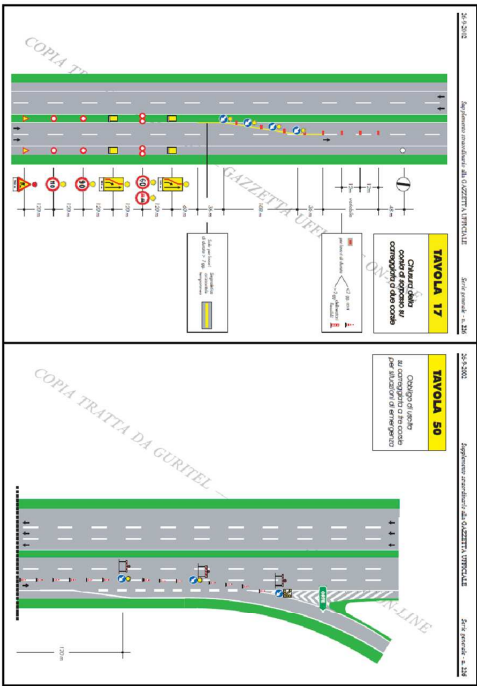
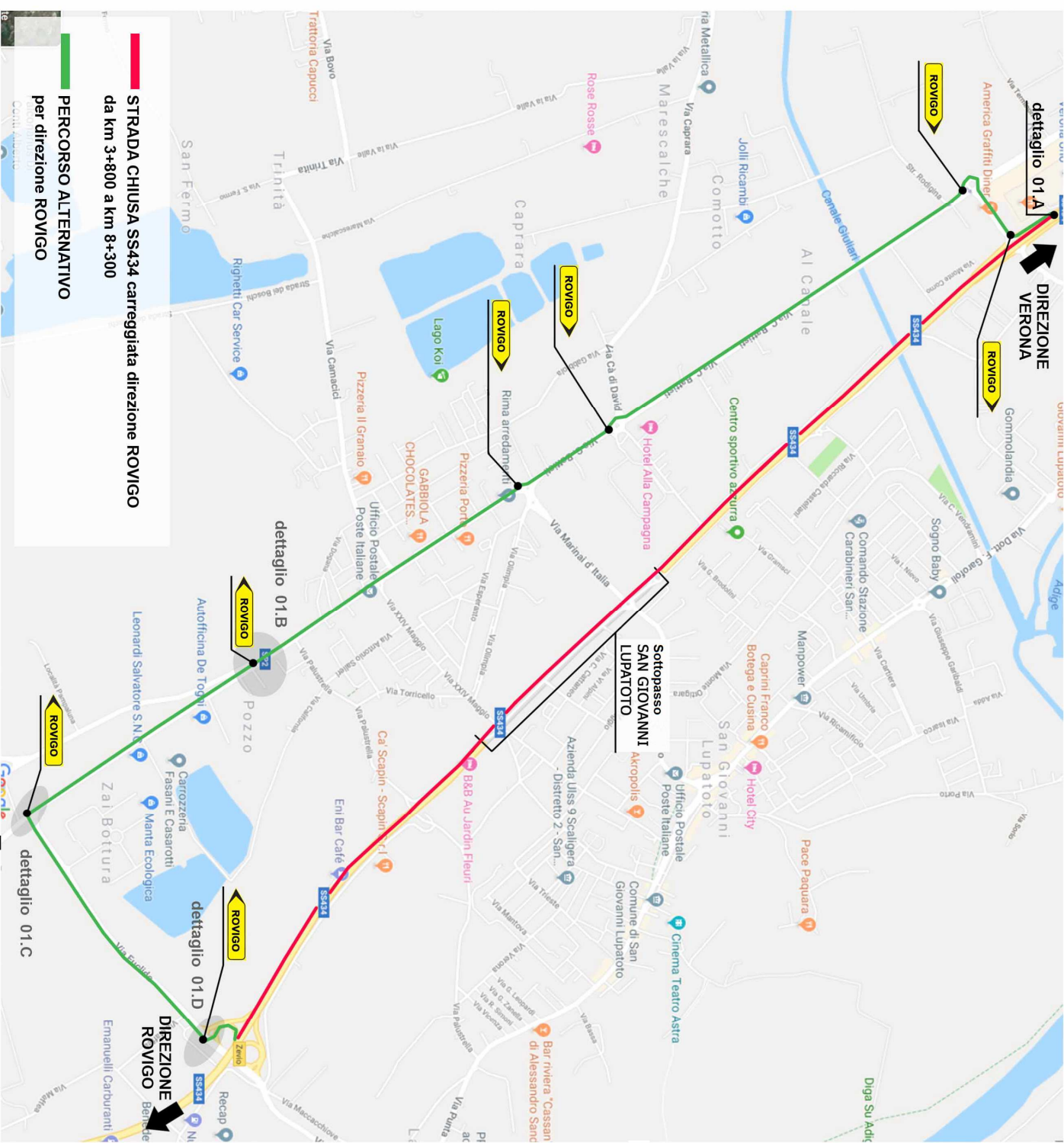

01.A Estratto D.M. 2002 per chiusura corsia sorpasso e marcia

(vedi TAV 03 per dettaglio segnaletica stradale per la chiusura temporanea di una carreggiata con uscita obbligatoria su un ramo di svincolo)



01.B Dettaglio svincolo con SP2



01.C - Dettaglio area



01.D - Dettaglio area

