

ALL' UFFICIO TERR. DEL GOVERNO PREFETTURA DI ROVIGO
ALLA UFFICIO TERR. DEL GOVERNO PREFETTURA DI VENEZIA
ALLA REGIONE VENETO SEGRETERIA REGIONALE INFRASTRUTTURE DI VENEZIA
ALL' AMMINISTRAZIONE PROVINCIALE DI VERONA
ALLA AMMINISTRAZIONE PROVINCIALE DI ROVIGO
ALLA QUESTURA DI ROVIGO
AL QUESTURA DI VERONA
AI COMPARTIMENTO POLIZIA STRADALE PER IL VENETO
ALLA SEZIONE DI POLIZIA STRADALE DI VERONA
ALLA SEZIONE POLIZIA STRADALE DI ROVIGO
AL COMANDO PROVINCIALE CARABINIERI VERONA
AL COMANDO PROVINCIALE CARABINIERI DI ROVIGO
AL COMANDO PROVINCIALE VV.F. DI VERONA
AL COMANDO PROVINCIALE VV.FF. DI ROVIGO
ALLA PROTEZIONE CIVILE DI ROVIGO
ALLA PROTEZIONE CIVILE DI VERONA
ALL' ULSS N. 9 SCALIGERA
AL COMUNE DI ARQUA' POLESINE
AL COMUNE DI BADIA POLESINE
AL COMUNE DI CANDA
AL COMUNE DI CASTAGNARO
AL COMUNE DI CEREÀ
AL COMUNE DI FRATTA POLESINE
AL COMUNE DI GIACCIANO CON BARUCHELLA
AL COMUNE DI LEGNAGO
AL COMUNE DI OPPEANO
AL COMUNE DI ROVERCHIARA
AL COMUNE DI ROVIGO
AL COMUNE DI S. PIETRO DI MORUBIO
AL COMUNE DI SAN BELLINO
AL COMUNE DI SAN GIOVANNI LUPATOTO
AL COMUNE DI VILLA BARTOLOMEA
AL COMUNE DI VILLAMARZANA
AL MINISTERO DEI TRASPORTI UFFICIO PROV.LE MOTOR. CIVILE VERONA

Struttura Territoriale Veneto e Friuli Venezia Giulia

Via E. Millosevich, 49 - 30173 Venezia Mestre - T [+39] 0412911411 - F [+39] 0415317321
Pec anas.veneto@postacert.stradeanas.it - www.stradeanas.it

Anas S.p.A. - Gruppo Ferrovie dello Stato Italiane

Società con socio unico soggetta all'attività di direzione e coordinamento di Ferrovie dello Stato Italiane S.p.A. e concessionaria ai sensi del D.L. 138/2002 (convertito con L. 178/2002)

Sede Legale: Via Monzambano, 10 - 00185 Roma - T [+39] 06 44461 - F [+39] 06 4456224
Pec anas@postacert.stradeanas.it

Cap. Soc. € 2.269.892.000,00 - Iscr. R.E.A. 1024951 - P.IVA 2133681003 - C.F. 80208450587



AL MINISTERO DEI TRASPORTI UFFICIO PROV.LE MOTORIZZAZIONE CIVILE DI ROVIGO
ALLA A.C.I. DI ROVIGO
ALL' A.C.I. DI VERONA
ALLA AUTOSTRADE PER L'ITALIA
ALLA SICILVILLE SRL
ALLA SOCIETA' AUTOSTRADE A4 A31
ALLA SOCIETA' AUTOSTRADE
ALLA SON
ALL' UFFICIO TRASPORTI ECCEZIONALI
A ALESSANDRO BARDUCHI
A CRISTIAN BRAVACCINI
A ETTORE DE LA GRENNELAIS
A ROCCO PILE'
A ALESSANDRO ROSA
A FRANCESCO ROSOLIO
A CLAUDIA TIRELLI
A ORESTE URSO
A FABRIZIO ZUDDAS
ALL' AUTOSTRADA DEL BRENNERO SPA

OGGETTO

Cantiere - Opere in verde

*** Tratta SS 434 TRANSPOLESANA dal km 2+500 al km 82+870, in t.s., Corsie: tutte Provvedimenti:
divieto di sorpasso autoveicoli restringimento carreggiata**

Servizio forfettario di sfalcio erba, taglio arbusti, abbattimento e potatura di alberature ed altre manutenzioni alle opere in verde lungo la SS. 434 del Centro di Manutenzione "B" Nucleo "C"

Con riferimento all'oggetto, si trasmette l'Ordinanza n. **144/2026/VE**

ORDINANZA N. 144/2026/VE

RESPONSABILE STRUTTURA TERRITORIALE

PREMESSO

- Vista la necessita di eseguire la manutenzione ordinaria del verde attraverso sfrondature e/o abbattimenti di alberature pericolose;
- Che con aggiudicazione definitiva di prot. CDG-0343739-U del 16/04/2025 il servizio forfettario di sfalcio erba, taglio arbusti, abbattimento e potatura di alberature ed altre manutenzioni è stato affidato all'Impresa RTI: SICILVILLE SRL – GIOVETTI SISTAM SRL con sede in Contrada Statella snc – 95036 RANDAZZO (CT);
- Che al fine di garantire una corretta manutenzione in condizioni di intenso traffico sarà necessario eseguire il servizio ai sensi dell'art 21 del D.Lgs n. 285 del 30/04/1992 e s.m.i e relativo Regolamento di esecuzione, così come previsto dal C.S.A.

VISTO

- Gli Artt. 5 - 6 del Nuovo Codice della Strada approvato con D.L. 30/04/92 N° 285 e s.m.i.;
 - Il Regolamento per l'esecuzione del citato T.U. approvato con D.P.R. 16/12/1992 n° 495 e s.m.i.;
 - Il D. Lgs del 09 aprile 2008 n° 81;
 - Il D. M. del 22 gennaio 2019;
 - Il D.M. del 10 luglio 2002 contenente il "Disciplinare tecnico relativo agli schemi segnaletici, differenziati per categoria di strada, da adottare per il segnalamento temporaneo";
 - Il Decreto del Ministero del Lavoro e delle Politiche Sociali del 22 gennaio 2019 pubblicato sulla Gazzetta Ufficiale n. 37 in data 13 febbraio 2019 recante l'individuazione della procedura di revisione, integrazione e apposizione della segnaletica stradale destinata alle attività lavorative che si svolgono in presenza di traffico veicolare
- La procura del 14/07/2025, repertorio n. 464293

CONSIDERATO

- che il Capo del Centro di Manutenzione B ha confermato la necessità di modificare l'attuale disciplina del traffico per procedere alle attività cui sopra.

SENTITO

- Il parere favorevole Capo Centro

- Il parere favorevole Responsabile Area Gestione Rete

ORDINA

* restringimento carreggiata , divieto di sorpasso per autoveicoli su SS 434 TRANSPOLESANA dal km 2+500 al km 82+870, in t.s., su tutte le corsie a partire dalle ore 00:00 del 2/02/2026 fino alle ore 24:00 del 30/04/2026; interesserà tutti gli utenti.

Ordina altresì il limite di velocità a scalare di 110 km/h, 90 km/h, 70 km/h, 50Km/h e 30 Km/h nonché il divieto di sorpasso in corrispondenza dell'area di cantiere.

La gestione del senso unico alternato dovrà avvenire nel rispetto di quanto previsto dal D.Lgs. n. 285 del 30/04/1992 e s.m.i, nonché del relativo Regolamento di esecuzione e la regolazione del traffico dovrà essere effettuata esclusivamente dai movieri in caso del verificarsi di code, di alta intensità di traffico, passaggi di mezzi di soccorso o a seguito di richiesta da parte del personale di esercizio Anas, della Sala Operativa ANAS e/o delle forze dell'ordine.

Gli obblighi, i divieti e le segnalazioni necessarie per l'attuazione della presente Ordinanza saranno notificati al pubblico, a cura dell'RTI: SICILVILLE SRL-GIOVETTI SISTAM SRL - Contrada Statella SNC – 95036 RANDAZZO (CT) con i segnali previsti dal Nuovo Codice della Strada e relativo Regolamento di esecuzione conformemente alle tavole grafiche relative agli schemi segnaletici di cantiere allegati alla presente ordinanza.

Tutta la segnaletica orizzontale, verticale e luminosa sarà posta in opera a cura e spese dell'Impresa SICILVILLE SRL che ne curerà la manutenzione ed il controllo a mezzo del proprio personale incaricato (Sig. Nunzio Bellomo - cell.+39 328 0584371) che dovrà operare nel pieno rispetto del Codice della Strada, del relativo Regolamento di attuazione, del Decreto 10.07.2002 del Ministero delle Infrastrutture e dei Trasporti inerente il segnalamento temporaneo e loro s.m.i., nonché del Piano Operativo di Sicurezza.

Con l'attivazione della presente Ordinanza, l'RTI: SICILVILLE SRL-GIOVETTI SISTAM SRL sono indicate in solido quali responsabili per eventuali danni a persone o cose, sollevando ANAS S.p.A. da qualsiasi controversia anche giudiziaria.

Sono incaricati di fare osservare la presente Ordinanza i funzionari e gli agenti di cui all'art. 12 del Nuovo Codice della Strada (D.L.vo 30/04/1992 n. 285 e s.m.i.).

Ad ogni variazione dell'organizzazione della circolazione stradale (installazione/rimozione cantiere, prolungamento o restringimento tratta) l'impresa dovrà darne comunicazione immediata alla Sala Operativa Territoriale ANAS al numero 800 016 606.

RESPONSABILE STRUTTURA TERRITORIALE
(ETTORE DE LA GRENNELAIS)

C_H924 - - 1 - 2026-02-02 - 0004534



TAVOLA 41

Segnaletica mobile a protezione di veicoli speciali impiegati per lavori, controlli, sondaggi e verifiche di rapida esecuzione su carreggiata a due corsie, chiusura della corsia di destra

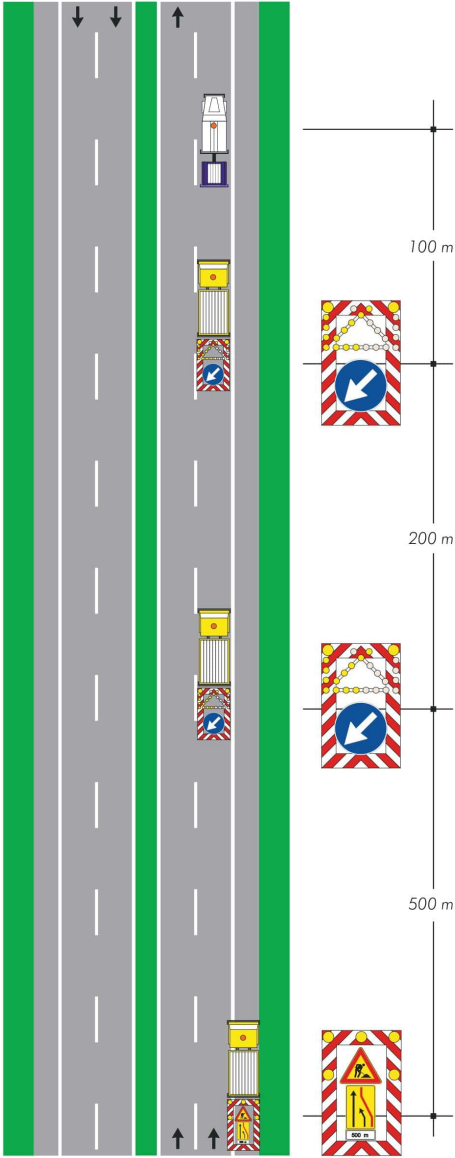

TAVOLA 42

Segnaletica mobile a protezione di veicoli speciali impiegati per lavori, controlli, sondaggi e verifiche di rapida esecuzione su carreggiata a due corsie, chiusura della corsia di sorpasso



CERTIFICATO N° 829-IT ISO 9001:2015
CERTIFICATO N° 805-IT ISO 37001:2016

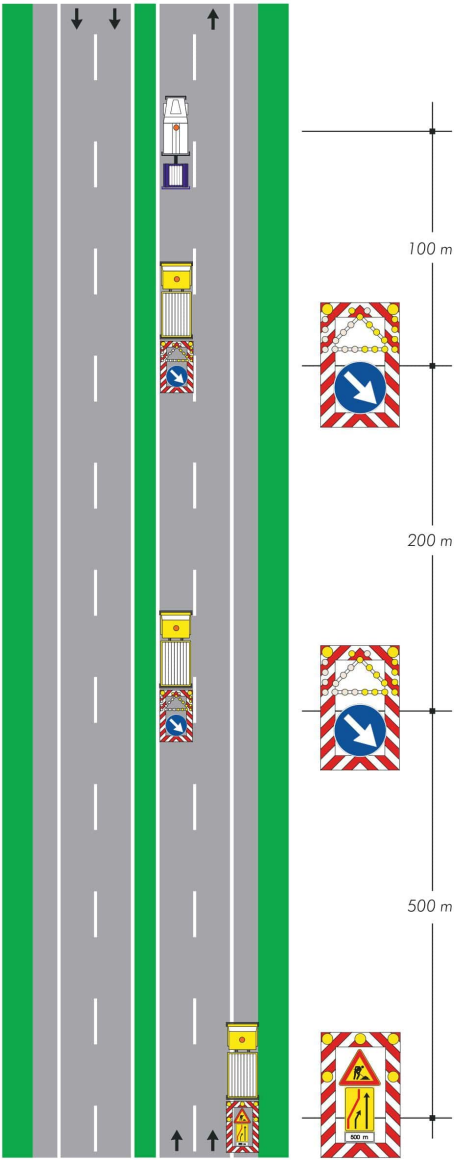

CERTIFICATO N°
1838 ISO 14001
1839 ISO 45001



CERTIFICATO N°
524-IT ISO 39001



Trasmissione PEC:

anas.veneto@postacert.stradeanas.it

Spett.le ANAS SPA

Struttura territoriale Veneto e Friuli-Venezia Giulia
Via E. Millosevich, 49 – 30173 Venezia Mestre

c.a. DEC. Ing. Alessandro Rosa

al.rosa@stradeanas.it

in Sede

RUP Ing. Fabrizio Zuddas

in Sede

CAPO NUCLEO A

Geom. Vincenzo Paternò

v.paterno@stradeanas.it

CAPO NUCLEO B

Geom. Paolo Cavaletto

p.cavaletto@stradeanas.it

CAPO NUCLEO C

Geom. Rocco Pilè

r.pile@stradeanas.it

Randazzo (CT), lì 23 Gennaio 2026

Oggetto: SS. SS. n.12 "dell'Abetone e del Brennero" – n. 12 VAR "Variante Isola della Scala" – n. 16 "Adriatica" – n. 434 "Transpolesana". Servizio forfettario di sfalcio erba, taglio arbusti, abbattimento e potatura di alberature ed altre manutenzioni alle opere in verde con durata triennale dalla data di avvio servizi - Annualità 2025-2028.

Impresa: ATI SICILVILLE SRL (mandataria) – Giovetti Sistam Srl

CODICE GARA VELAV001-25

CODICE CIG: B54A36A5AC - CODICE CUP F96G24000320001

La scrivente Società, mandataria del RTI "Sicilville Srl – Giovetti Sistam srl", in riferimento ai servizi in oggetto, chiede il rilascio delle Ordinanze per le tratte di seguito elencate:

- SS. 16 "Adriatica"
- SS. n.12 "dell'Abetone e del Brennero"
- SS. 12 VAR "Variante Isola della Scala"
- SS. 434 "Transpolesana"

Certi di riscontro si porgono

Cordiali Saluti

Sicilville srl
P. Agrario Rocco Pilè

Sede Legale: C.da Statella snc - 95036 Randazzo (CT)

Uffici e Sede Operativa: Via Vasco De Gama n°9 - 35136 Padova (PD) / Via Giuseppe di Vittorio n° 37 - 25030 Roncadelle (BS)

Codice Fiscale e P. Iva 04978390872 - Registro delle imprese di CT 0497839872

REA - CT 334107 - Cap. Sociale €100.000,00 i.v.

☎ 095 7991920 - ✉ info@sicilville.it - 🌐 www.sicilville.com