

AL UFFICIO TERRITORIALE DEL GOVERNO PREFETTURA VERONA
ALLA REGIONE VENETO SEGRETERIA REGIONALE INFRASTRUTTURE DI VENEZIA
ALL' AMMINISTRAZIONE PROVINCIALE DI VERONA
AI COMPARTIMENTO POLIZIA STRADALE PER IL VENETO
AL QUESTURA DI VERONA
ALLA SALA OPERATIVA COMPARTIMENTALE
ALLA SEZIONE DI POLIZIA STRADALE DI VERONA
A FABRIZIO ZUDDAS
AL COMANDO PROVINCIALE CARABINIERI VERONA
AL COMANDO PROVINCIALE VV.F. DI VERONA
ALLA PROTEZIONE CIVILE DI VERONA
AL COMUNE DI LEGNAGO
ALL' ULSS N. 9 SCALIGERA
AGLI COMUNE DI BUTTAPIETRA
AL COMUNE DI DOLCE'
AL COMUNE DI GAZZO VERONESE
AGLI COMUNE DI ISOLA DELLA SCALA
AL COMUNE DI NOGARA
AL COMUNE DI PESCONTINA
AL COMUNE DI SANT'AMBROGIO
AL COMUNE DI VERONA
AL MINISTERO DEI TRASPORTI UFFICIO PROV.LE MOTOR. CIVILE VERONA
AL COMUNE DI SAN GIOVANNI LUPATOTO
ALL' A.C.I. DI VERONA
ALLA A.T.V. S.P.A.
AL MOM S.P.A
ALLA SOCIETA' AUTOSTRADE
ALLA VENETO STRADE S.P.A. VENEZIA MESTRE
ALLA SON
ALL' UFFICIO TRASPORTI ECCEZIONALI
A PAOLO CAVALETTO
A DENIS DE ANGELI
A ETTORE DE LA GRENNELAIS
A ANTONIO CARMELO NICOLO'

Struttura Territoriale Veneto e Friuli Venezia Giulia

Via E. Millosevich, 49 - 30173 Venezia Mestre - T [+39] 0412911411 - F [+39] 0415317321
Pec anas.veneto@postacert.stradeanas.it - www.stradeanas.it

Anas S.p.A. - Gruppo Ferrovie dello Stato Italiane

Società con socio unico soggetta all'attività di direzione e coordinamento di Ferrovie dello Stato Italiane S.p.A. e concessionaria ai sensi del D.L. 138/2002 (convertito con L. 178/2002)

Sede Legale: Via Monzambano, 10 - 00185 Roma - T [+39] 06 44461 - F [+39] 06 4456224
Pec anas@postacert.stradeanas.it

Cap. Soc. € 2.269.892.000,00 - Iscr. R.E.A. 1024951 - P.IVA 2133681003 - C.F. 80208450587



A ALESSANDRO ROSA
A GIANDOMENICO TATTI
A CLAUDIA TIRELLI
ALL' AUTOSTRADA DEL BRENNERO SPA

OGGETTO

Gestione della viabilità - Trasporto eccezionale

* Tratta SS 12 DELL'ABETONE E DEL BRENNERO dal km 305+600 al km 300+200, DIREZIONE VERONA, Corsie: tutte, Percorso di Riferimento Allegato 1, Provvedimenti: autorizzazione a passaggio trasporto eccezionale

* Tratta SS 12 DELL'ABETONE E DEL BRENNERO dal km 300+200 al km 293+480, DIREZIONE VERONA (Carreggiata sinistra), Corsie: tutte, Percorso di Riferimento Allegato B, Provvedimenti: chiusura al traffico

* Tratta SS 12 DELL'ABETONE E DEL BRENNERO dal km 305+600 al km 300+200, DIREZIONE VERONA, Corsie: tutte, Percorso di riferimento allegato A, Provvedimenti: chiusura al traffico

* Tratta SS 12 DELL'ABETONE E DEL BRENNERO dal km 300+200 al km 293+480, DIREZIONE VERONA (Carreggiata sinistra, Corsie: tutte, Percorso di Riferimento Allegato 1, Provvedimenti: autorizzazione a passaggio trasporto eccezionale

Con riferimento all'oggetto, si trasmette l'Ordinanza n. **48/2026/VE**

ORDINANZA N. 48/2026/VE

RESPONSABILE STRUTTURA TERRITORIALE

PREMESSO

- che in riferimento all'autorizzazione con N.Ord.Naz. 026212/25, la ditta FAGIOLI S.P.A. con sede in S.ILARIO D`ENZA (RE) C.a.p 42049, Via FERRARIS 13 , è stata autorizzata ad effettuare il trasporto eccezionale di n. 1 GENSET WARTSILA 20V34SG, le cui caratteristiche sono riportate negli Schemi grafici allegati (All. 2);
- che la sopra citata Impresa in data 04/02/2026, ha inoltrato all'ufficio competente Anas il preavviso di transito lungo gli itinerari autorizzati della SS 12 per la sera del 11/02/2026, riservandosi ulteriore data per la sera successiva (sera del 12/02/2026) da utilizzarsi esclusivamente in caso di imprevisti e/o condizioni climatiche sfavorevoli.

VISTO

- gli artt. 5-6-39-142 del Nuovo Codice della Strada approvato con D.Lgs. 30.04.92 n. 285 e ss.mm.ii.;
- il Regolamento per l'Esecuzione del citato T.U. approvato con D.P.R. 12.12.1995 n. 495 e ss.mm.ii.;
- il D.Lgs del 09 aprile 2008 n. 81e ss.mm.ii.;
- il D.l. 22 gennaio 2019;
- La procura del 14/07/2025, repertorio n. 464293

CONSIDERATO

- che il competente ufficio Trasporti Eccezionali, sentito il parere del Responsabile Nulla Osta Tecnici Ing. Antonio Carmelo Nicolò ed il parere del Capo Centro Manutenzione B Ing. Alessandro Rosa, ha confermato la necessità di modificare l'attuale disciplina del traffico per poter procedere alle attività di cui sopra;
-

SENTITO

- Il parere favorevole Direttore Lavori
- Il parere favorevole Responsabile Area Gestione Rete
- Il parere favorevole Capo Centro

ORDINA

* autorizzazione a passaggio trasporto eccezionale su SS 12 DELL'ABETONE E DEL BRENNERO dal km 305+600 al km 300+200, DIREZIONE VERONA, su tutte le corsie, Percorso di Riferimento Allegato 1, a partire dall'11/02/2026 fino al 12/02/2026 nella fascia oraria dalle 23:00 alle 23:20; interesserà tutti gli utenti.

* autorizzazione a passaggio trasporto eccezionale su SS 12 DELL'ABETONE E DEL BRENNERO dal km 300+200 al km 293+480, DIREZIONE VERONA (Carreggiata sinistra, su tutte le corsie, Percorso di Riferimento Allegato 1, a partire dall'11/02/2026 fino al 12/02/2026 nella fascia oraria dalle 23:20 alle 23:40; interesserà tutti gli utenti.

* chiusura al traffico su SS 12 DELL'ABETONE E DEL BRENNERO dal km 305+600 al km 300+200, DIREZIONE VERONA, su tutte le corsie, Percorso di riferimento allegato A, a partire dall'11/02/2026 fino al 12/02/2026 nella fascia oraria dalle 23:00 alle 23:20; interesserà tutti gli utenti.

* chiusura al traffico su SS 12 DELL'ABETONE E DEL BRENNERO dal km 300+200 al km 293+480, DIREZIONE VERONA (Carreggiata sinistra), su tutte le corsie, Percorso di Riferimento Allegato B, a partire dall'11/02/2026 fino al 12/02/2026 nella fascia oraria dalle 23:20 alle 23:40; interesserà tutti gli utenti.

Si **ordina**, altresì:

- il limite di velocità di 30 km /h, ed il divieto di sorpasso nei tratti di statali interessati dal transito;
- garantire il passaggio in ogni circostanza dei mezzi di soccorso mediante appositi accorgimenti in accordo alle norme e disposizioni vigenti.

Si **specifica**, altresì:

- che la data di pianificazione del viaggio è per il giorno 11/02/2026, con inizio transito previsto alle ore 23:00. In caso di imprevisti o condizioni meteo avverse, il transito potrà essere effettuato in alternativa il giorno successivo, 12/02/2026, sempre alle ore 23:00. Per eventuali informazioni è possibile contattare la sala operativa compartimentale al numero 040 22 63 79 o il Pronto Anas al numero 800 841 148
- lungo l'itinerario autorizzato della SS 12 dal Km 300+200 al km 293+480, sono state individuate le possibili aree di sosta per il deflusso del traffico ai seguenti chilometri: km 298+600 e al km 296+100. Tali soste saranno effettuate previa verifica di fattibilità da parte dell'autista e capo scorta, al fine di non creare ulteriore disagio alla circolazione e permettere il deflusso della corrente di traffico concorde al transito in oggetto, ad intervalli regolari.
- Gli obblighi, i divieti e le segnalazioni necessarie per l'attuazione della presente Ordinanza saranno notificati al pubblico con idonea segnaletica prevista dal Nuovo Codice della Strada e relativo Regolamento di esecuzione conformemente agli schemi segnaletici di cui al D.M. Infrastrutture e Trasporti 10.07.2002 depositati agli atti e con l'applicazione del disposto del D.I. 22.01.19. **Tutta la segnaletica orizzontale, verticale e luminosa necessaria, per le chiusure e/o provvedimenti con il presente atto disposti**, sono in capo alla ditta TRASPE SRL, nella persona del Sig. Martino Oliviero (tel. 366 3373740) in qualità di Capo scorta ed alla ditta titolare dell'autorizzazione in solido nella persona del Sig. Colla Marco (tel. 340 1490339) in qualità di responsabile della ditta esecutrice del trasporto. Il servizio di scorta tecnica dovrà essere eseguito nel pieno rispetto del Codice della Strada, del relativo Regolamento di attuazione, del Decreto

10.07.2002 del Ministero delle Infrastrutture e dei Trasporti inerente il segnalamento temporaneo e s.m.i., del Decreto Ministeriale del 18 luglio 1997 (disciplinare scorta tecnica), nonché del Piano Operativo di Sicurezza. Con l'attivazione della presente ordinanza la Società FAGIOLI S.P.A: è indicata quale unica responsabile per eventuali danni a persone e/o cose, sollevando l'ANAS S.p.A. da qualsiasi controversia anche giudiziaria. Sono incaricati di fare osservare la presente Ordinanza i funzionari e gli agenti di cui all'art. 12 del Nuovo Codice della Strada (D.L. vo 30/04/1992 n. 285 e s.m.i.). **Si precisa inoltre che i succitati itinerari sono interdetti alla circolazione di ulteriori Trasporti Eccezionali eccedenti gli artt. 61 e 62 del Codice della Strada**, salvo comunicazione all'ufficio tecnico competente ANAS da inoltrare con congruo anticipo per l'eventuale valutazione di fattibilità. In caso di particolari condizioni metereologiche e/o ritardi accumulati dal convoglio, le attività di cui alla presente ordinanza potranno subire lievi variazioni temporali. Resta inteso, in tal caso, che la responsabilità della gestione delle tempistiche modificate sarà a carico del referente del servizio scorta indicato, che dovrà agire in accordo alla presente, nonché al Codice della strada e Regolamento di attuazione, segnalando prontamente le variazioni alla sala operativa compartimentale al n.tel tel. 040 22 63 79 (Pronto ANAS Tel. 800 841 148). La presente **Ordinanza, con gli allegati, è parte integrante dell'autorizzazione al trasporto.**

RESPONSABILE STRUTTURA TERRITORIALE
(ETTORE DE LA GRENNELAIS)

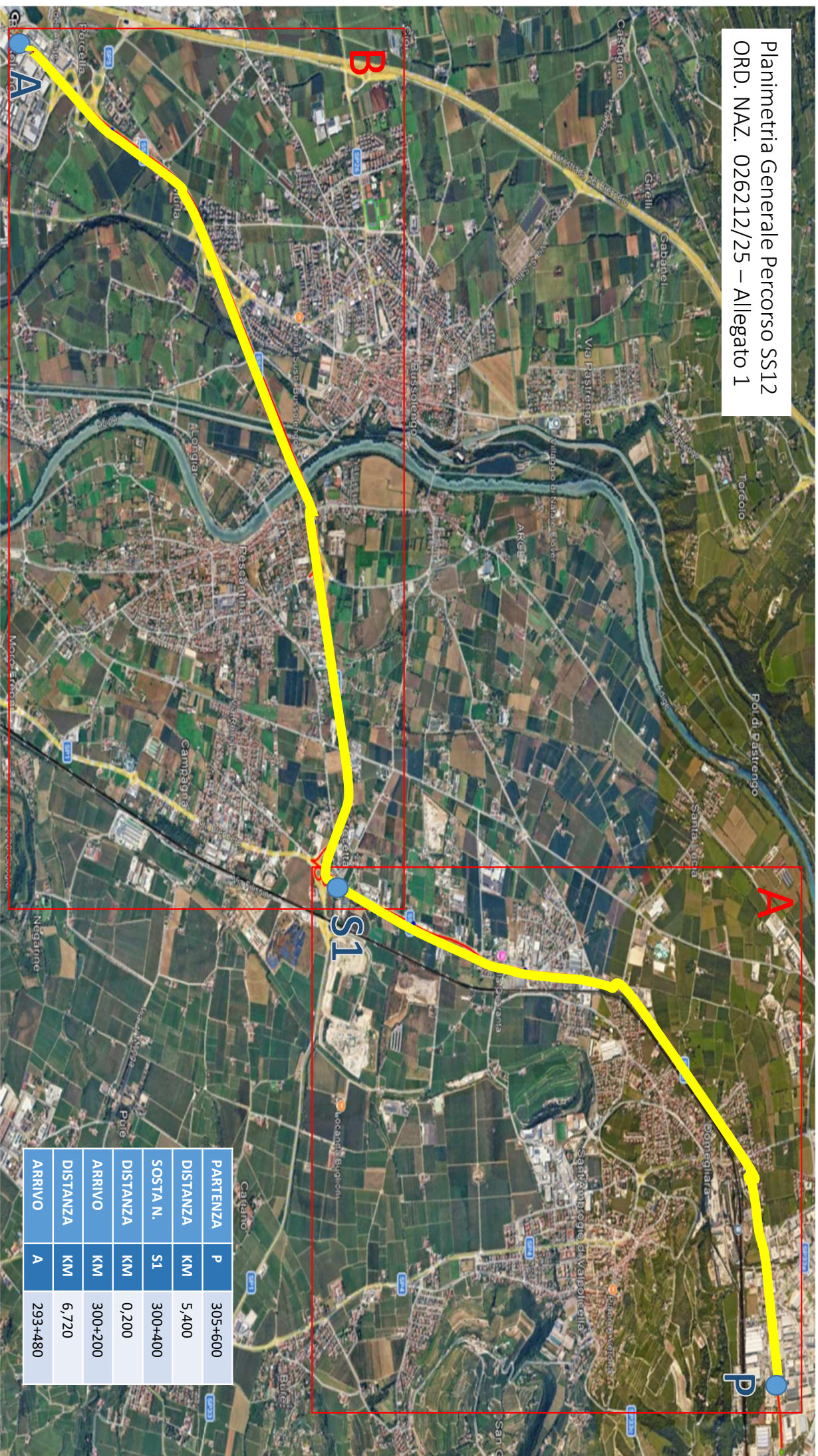



PARTENZA	P	305+600
DISTANZA	KM	5,400
SOSTA N.	S1	300+400
DISTANZA	KM	0,200
ARRIVO	KM	300+200
DISTANZA	KM	6,720
ARRIVO	A	293+480

A

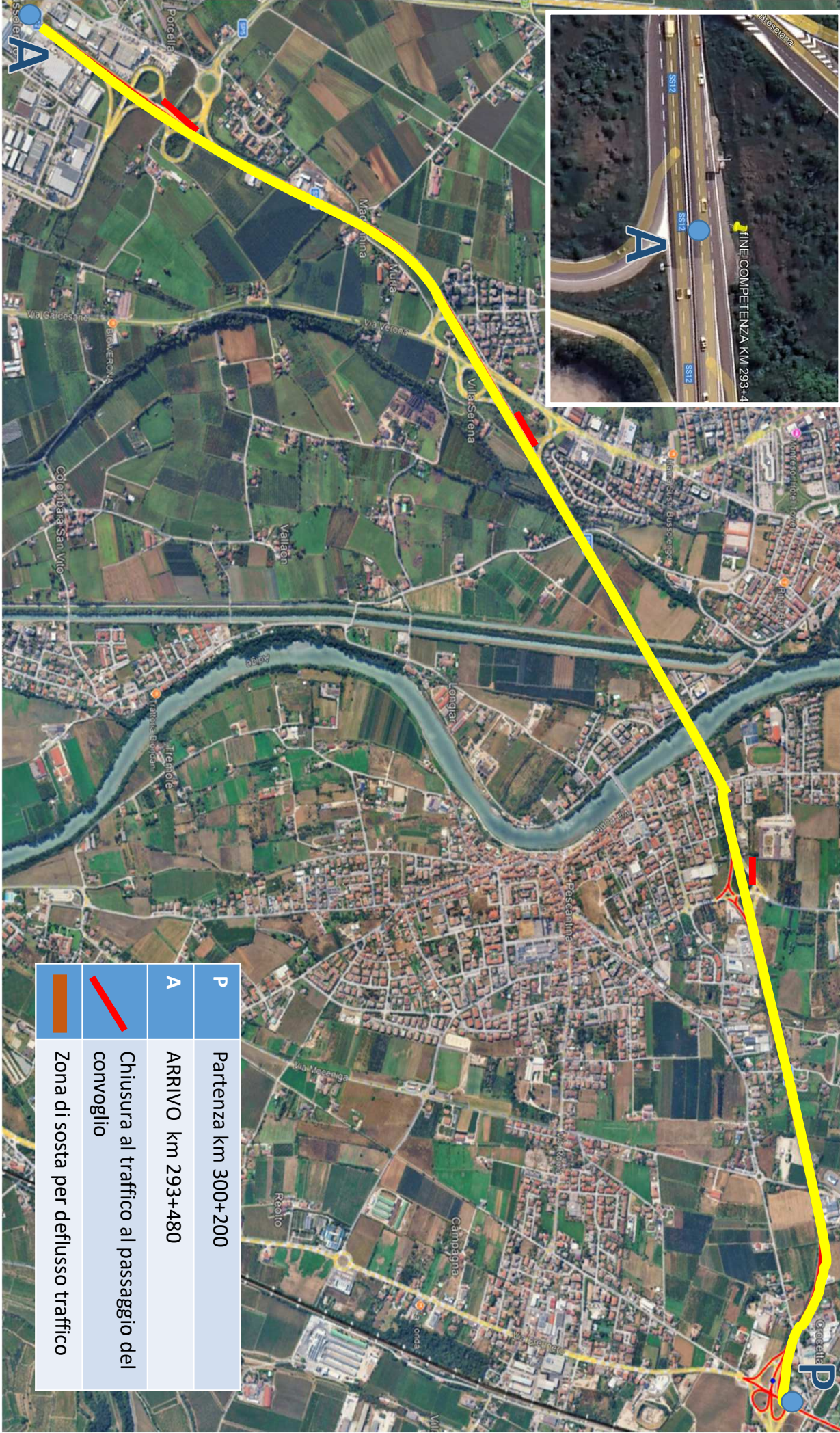

P	PARTENZA km 305+600
S	SOSTA 1° km 300+400
A	Arrivo al km 300+200
	Chiusura al traffico al passaggio del convoglio
	Zona di sosta per deflusso traffico



P	Partenza km 300+200
A	ARRIVO km 293+480
	Chiusura al traffico al passaggio del convoglio
	Zona di sosta per deflusso traffico

FAGIOLI S.p.A.: GB 779 KM + AF 59740 - AF 59741 + GB 780KM

CONFIDENTIAL - RESTRICTED USE

THIS DOCUMENT IS THE PROPERTY OF THE COMPANY AND CONTAINS CONFIDENTIAL PROPRIETARY INFORMATION WHICH MUST NOT BE MADE AVAILABLE NOR DISCLOSED TO OR DISCUSSED WITH ANYONE OUTSIDE OF THE COMPANY. ITS DIVISIONS AND WHOLLY-OWNED AFFILIATES NOT USED FOR ANY PURPOSE EXCEPT AS AUTHORIZED BY THE COMPANY. IT IS THE POLICY OF THE COMPANY TO NOT DISCLOSE OR USE ANY INFORMATION CONTAINED HEREIN FOR MARKETING OR SALES PURPOSES OR FOR ANY OTHER PURPOSE WITHOUT THE WRITTEN PERMISSION OF THE COMPANY. THE COMPANY SHALL NOT BE RESPONSIBLE FOR ANY USE AND THE DOCUMENT SHOULD BE SAFEGUARDED TO PREVENT SUCH UNAUTHORIZED AVAILABILITY, DISCLOSURE, OR DISCUSSION.

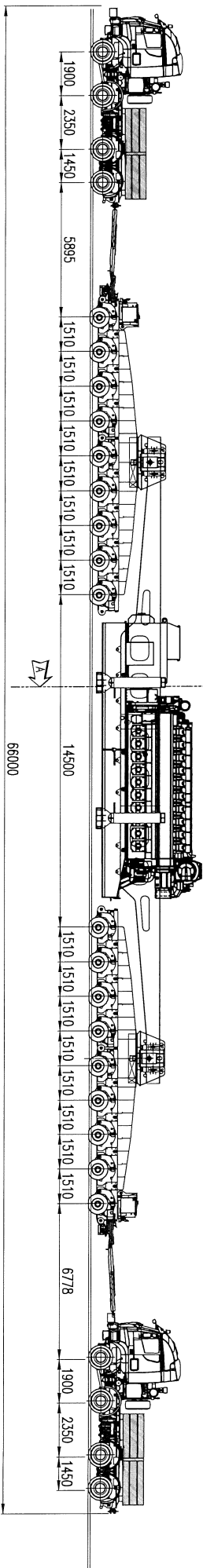

S	S	TSG	TSG	C4L	=	=	=	=	=	C4L	TIPO ASSE	C4L	=	=	=	=	C4L	C4L	S	S	TSG	TSG
2	2	4	4	4	=	=	=	=	=	4	RUOTE ASSE	4	=	=	=	=	4	4	2	2	4	4
5,23	5,23	2,62	2,6	6,4	=	=	=	=	=	6,4	PESO A VUOTO [t]	6,4	=	=	=	=	6,4	6,4	5,23	5,23	2,62	2,6
3,95	3,95	3,67	3,67	5,69	=	=	=	=	=	5,69	PRESS. SPEC. TERRENO [kg/cm²]	5,69	=	=	=	=	5,69	5,75	3,95	3,95	3,67	3,67
6,30	6,30	11,70	11,70	13,67	=	=	=	=	=	13,67	PESO TOTALE ASSE [t]	13,67	=	=	=	=	13,67	13,81	6,30	6,30	11,70	11,70

VISTA A-A
scala x3

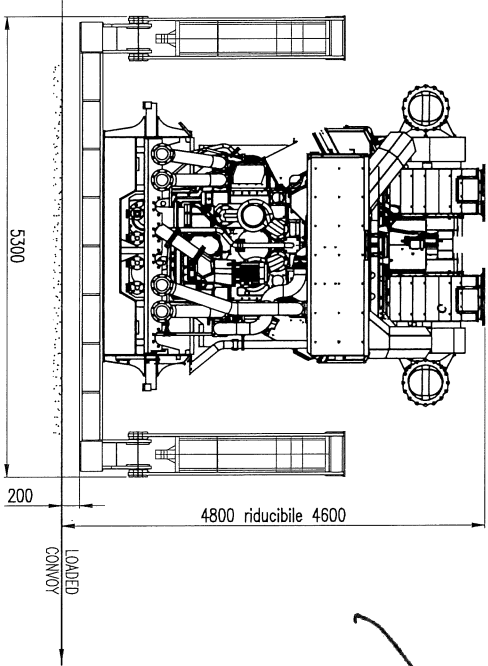

FAGIOLI S.p.A.
Operations & Heavy Transport Division
Maurizio Maffioletti

DATI	MOTRICE		RIMORCHIO	
	1°	2°	#	
TARA	15,70	15,70	115,20	
PESO MERCE	20,30	20,30	131,00	
PESO SU PALLA	-	-	-	
PORTATA UTILE	32,30	32,30	208,80	
PESO TOT. EFFETTIVA	36,00	36,00	246,20	
PESO MAX POTENZIALE	48,00	48,00	324,00	
PRESS.PNEUMATICI	8,00	8,00	8,00	
SUP.MPRONTA	798,00	798,00	600,00	
	LUNGH. [m]	LARG. [m]	ALT. [m]	PESO [t]
CONV. CARICO	66,00	5,30	4,80	318,20
ECCEDENZE	47,25	2,75	0,80	274,20

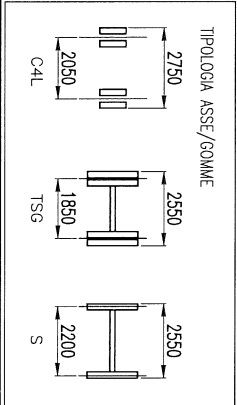

A		PER FIRMARE		24/07/25	T.S.	A.S.	A.S.
Rev.		Description revision		Date	Disegnato	Disegnato	Disegnato
		Description of revision		Date	Disegnato	Disegnato	Disegnato
FAGIOLI							
DISTRIBUTORE							
ENERGIA BRUSSELS NV							
DESCRIZIONE COMPLESSIVA DELL'OPERAZIONE							
TRASPORTO N° 1 MOTORE WARTSILA 131 T. DA DOUCE (NB) A PORTOFINO (LN)							
DESCRIZIONE DELL'OPERAZIONE							
SCHEMA DI TRASPORTO A SPALLE CARRELLI SERIE DED 949 ASSI							
MAX. CARICO/NUMERO ASSI		TOLTA/NUMERO		TOLTA/NUMERO		TOLTA/NUMERO	
000-ALT-DT-25-029		1175		13		107/107	