

ALL' UFFICIO TERR. DEL GOVERNO PREFETTURA DI ROVIGO
ALLA UFFICIO TERR. DEL GOVERNO PREFETTURA DI VENEZIA
ALL' ULSS 5 "POLESANA"
ALLA REGIONE VENETO SEGRETERIA REGIONALE INFRASTRUTTURE DI VENEZIA
AL COMUNE DI CASTELGUGLIELMO
ALL' AMMINISTRAZIONE PROVINCIALE DI VERONA
ALLA AMMINISTRAZIONE PROVINCIALE DI ROVIGO
ALLA QUESTURA DI ROVIGO
AL QUESTURA DI VERONA
AI COMPARTIMENTO POLIZIA STRADALE PER IL VENETO
ALLA SEZIONE DI POLIZIA STRADALE DI VERONA
ALLA SEZIONE POLIZIA STRADALE DI ROVIGO
AL COMUNE DI ZEVIO
AL COMANDO PROVINCIALE CARABINIERI VERONA
AL COMANDO PROVINCIALE CARABINIERI DI ROVIGO
AL UFFICIO TERRITORIALE DEL GOVERNO PREFETTURA VERONA
AL COMANDO PROVINCIALE VV.F. DI VERONA
AL COMANDO PROVINCIALE VV.FF. DI ROVIGO
ALLA PROTEZIONE CIVILE DI ROVIGO
ALLA PROTEZIONE CIVILE DI VERONA
ALL' ULSS N. 9 SCALIGERA
AL COMUNE DI ARQUA' POLESINE
AL COMUNE DI BADIA POLESINE
AL COMUNE DI CANDA
AL COMUNE DI CASTAGNARO
AL COMUNE DI CERA
AL COMUNE DI FRATTA POLESINE
SPETT.LE UFFICIO DI POLIZIA LOCALE - SAN G. LUPATOTO
AL COMUNE DI GIACCIANO CON BARUCHELLA
AL COMUNE DI LEGNAGO
AL COMUNE DI OPPEANO
AL COMUNE DI ROVERCHIARA
AL COMUNE DI ROVIGO
AL COMUNE DI S. PIETRO DI MORUBIO

Struttura Territoriale Veneto e Friuli Venezia Giulia

Via E. Millosevich, 49 - 30173 Venezia Mestre - T [+39] 0412911411 - F [+39] 0415317321
Pec anas.veneto@postacert.stradeanas.it - www.stradeanas.it

Anas S.p.A. - Gruppo Ferrovie dello Stato Italiane

Società con socio unico soggetta all'attività di direzione e coordinamento di Ferrovie dello Stato Italiane S.p.A. e concessionaria ai sensi del D.L. 138/2002 (convertito con L. 178/2002)

Sede Legale: Via Monzambano, 10 - 00185 Roma - T [+39] 06 44461 - F [+39] 06 4456224
Pec anas@postacert.stradeanas.it

Cap. Soc. € 2.269.892.000,00 - Iscr. R.E.A. 1024951 - P.IVA 2133681003 - C.F. 80208450587

AL COMUNE DI SAN BELLINO
AL COMUNE DI SAN GIOVANNI LUPATOTO
AL COMUNE DI VILLA BARTOLOMEA
AL COMUNE DI VILLAMARZANA
AL MINISTERO DEI TRASPORTI UFFICIO PROV.LE MOTOR. CIVILE VERONA
AL MINISTERO DEI TRASPORTI UFFICIO PROV.LE MOTORIZZAZIONE CIVILE DI ROVIGO
ALLA A.C.I. DI ROVIGO
ALL' A.C.I. DI VERONA
A ETTORE DE LA GRENNELAIS
ALLA AUTOSTRADA PER L'ITALIA
ALLA SIAS S.P.A.
ALLA SOCIETA' AUTOSTRADA A4 A31
ALLA SOCIETA' AUTOSTRADA
A ANTONIO CARMELO NICOLO'
AL FABIO PASSAROTTO
ALLA SALA OPERATIVA COMPARTIMENTALE
A ORESTE URSO
A FABRIZIO ZUDDAS
AL RESPONSABILE SALA OPERATIVA COMPARTIMENTALE (SOC) DELLA STRUTTURA TERRITORIALE VENETO
ALL' UFFICIO TRASPORTI ECCEZIONALI
ALLA IGSA SRL
ALLA SON
A ALESSANDRO BARDUCHI
A CRISTIAN BRAVACCINI
A ROCCO PILE'
A ALESSANDRO ROSA
A FRANCESCO ROSOLIO
A CLAUDIA TIRELLI
ALL' AUTOSTRADA DEL BRENNERO SPA
A GREGORIO GASPERETTI
A PAOLO PREARO

OGGETTO

Cantiere - Segnaletica verticale/orizzontale

*** Tratta SS 434 TRANSPOLESANA dal km 2+500 al km 11+000 Corsie: di marcia Provvedimenti: chiusura al traffico**

*** Tratta SS 434 TRANSPOLESANA dal km 3+700 al km 8+100, uscita obbligatoria S.G. Lupatoto - rientro Zevio, Corsie: tutte Provvedimenti: chiusura al traffico**

* Tratta SS 434 TRANSPOLESANA dal km 3+700 al km 10+500, uscita obbligatoria S.G. Lupatoto - rientro Raldon, Corsie: tutte Provvedimenti: chiusura al traffico

* Tratta SS 434 TRANSPOLESANA dal km 3+750 al km 4+000, Direzione Rovigo Rampa n. 1 uscita da SS434 su svincolo San Giovanni Lupatoto su Via Ca nuova Zampieri, Corsie: svincolo in uscita Provvedimenti: chiusura al traffico

* Tratta SS 434 TRANSPOLESANA dal km 8+080 al km 8+150, Direzione Rovigo Ingresso su SS434 rampa 2 da Via Euclide svincolo di Zevio, su svincolo in entrata, Provvedimenti: chiusura al traffico

* Tratta SS 434 TRANSPOLESANA dal km 4+120 al km 4+000, Direzione Verona rampa 3 uscita da SS434 su Svincolo San Giovanni Lupatoto su via Ca Nuova Zampieri, Corsie: svincolo in uscita Provvedimenti: chiusura al traffico

* Tratta SS 434 TRANSPOLESANA dal km 4+000 al km 3+750, Direzione Verona Ingresso SS434 rampa 4 Svincolo San Giovanni Lupatoto da Via Ca Nuova Zampieri, Corsie: svincolo in entrata Provvedimenti: chiusura al traffico

* Tratta SS 434 TRANSPOLESANA dal km 7+950 al km 8+150, Direzione Rovigo uscita rampa 1 da SS434 a Svincolo di Zevio su via Euclide su svincolo in uscita, Provvedimenti: chiusura al traffico

* Tratta SS 434 TRANSPOLESANA dal km 4+000 al km 4+120, Direzione Rovigo Ingresso SS434 rampa 2 Svincolo San Giovanni Lupatoto da Via Ca Nuova Zampieri, Corsie: svincolo in entrata Provvedimenti: chiusura al traffico

Lavori di fornitura e posa in opera di segnaletica verticale di tutte le strade dell'AGR Veneto

Con riferimento all'oggetto, si trasmette l'Ordinanza n. **242/2026/VE**

ORDINANZA N. 242/2026/VE

RESPONSABILE STRUTTURA TERRITORIALE

PREMESSO

- che l'Appaltatore ha richiesto la modifica della regolamentazione della circolazione in orario notturno, per ragioni di sicurezza e per consentire l'agevole esecuzione dei lavori di posa in opera della nuova segnaletica verticale;

VISTO

- Gli Artt. 5-6 del Nuovo Codice della Strada approvato con D.L. 30/4/92 N° 285 e s.m.i.;
- Il Regolamento per l'esecuzione del citato T.U. approvato con D.P.R. 16/12/1992 n° 495 e s.m.i.;
 - Il D.M. del 10 luglio 2002 contenente il "Disciplinare tecnico relativo agli schemi segnaletici, differenziati per categoria di strada, da adottare per il segnalamento temporaneo";
 - Il D. Lgs del 09 aprile 2008 n° 81;
 - Il Decreto del Ministero del Lavoro e delle Politiche Sociali del 22 gennaio 2019 pubblicato sulla Gazzetta Ufficiale n. 37 in data 13 febbraio 2019 recante l'individuazione della procedura di revisione, integrazione e apposizione della segnaletica stradale destinata alle attività lavorative che si svolgono in presenza di traffico veicolare;
- La procura del 14/07/2025, repertorio n. 464293

CONSIDERATO

che il Direttore dei Lavori Ing. Paolo Prearo, sentito il Responsabile del Centro di Manutenzione B Ing. Alessandro Rosa, ha confermato la necessità di modificare l'attuale disciplina del traffico;

SENTITO

- Il parere favorevole Responsabile Area Gestione Rete
- Il parere favorevole Capo Centro

ORDINA

- * chiusura al traffico su SS 434 TRANSPOLESANA dal km 2+500 al km 11+000 su corsia di marcia a partire dal 30/03/2026 fino al 4/04/2026 nella fascia oraria dalle 21:00 alle 05:00 del giorno successivo il lunedì, martedì, mercoledì, giovedì, venerdì, sabato; interesserà tutti gli utenti.
- * chiusura al traffico su SS 434 TRANSPOLESANA dal km 3+700 al km 8+100, uscita obbligatoria S.G. Lupatoto - rientro Zevio, su tutte le corsie a partire dal 31/03/2026 fino all'1/04/2026 nella fascia oraria dalle 21:00 alle 05:00 del giorno successivo; interesserà tutti gli utenti.
- * chiusura al traffico su SS 434 TRANSPOLESANA dal km 3+700 al km 10+500, uscita obbligatoria S.G. Lupatoto - rientro Raldon, su tutte le corsie a partire dall'1/04/2026 fino al 2/04/2026 nella fascia oraria dalle 21:00 alle 05:00 del giorno successivo; interesserà tutti gli utenti.
- * chiusura al traffico su SS 434 TRANSPOLESANA dal km 3+750 al km 4+000, Direzione Rovigo Rampa n. 1 uscita da SS434 su svincolo San Giovanni Lupatoto su Via Ca nuova Zampieri, su svincolo in uscita a partire dal 30/03/2026 fino al 31/03/2026 nella fascia oraria dalle 21:00 alle 05:00 del giorno successivo; a partire dal 2/04/2026 fino al 3/04/2026 nella fascia oraria dalle 21:00 alle 05:00 del giorno successivo; interesserà tutti gli utenti tranne mezzi di soccorso.
- * chiusura al traffico su SS 434 TRANSPOLESANA dal km 4+000 al km 4+120, Direzione Rovigo Ingresso SS434 rampa 2 Svincolo San Giovanni Lupatoto da Via Ca Nuova Zampieri, su svincolo in entrata a partire dal 30/03/2026 fino al 3/04/2026 nella fascia oraria dalle 21:00 alle 05:00 del giorno successivo; interesserà tutti gli utenti tranne mezzi di soccorso.
- * chiusura al traffico su SS 434 TRANSPOLESANA dal km 4+120 al km 4+000, Direzione Verona rampa 3 uscita da SS434 su Svincolo San Giovanni Lupatoto su via Ca Nuova Zampieri, su svincolo in uscita a partire dal 2/04/2026 fino al 4/04/2026 nella fascia oraria dalle 21:00 alle 05:00 del giorno successivo; interesserà tutti gli utenti tranne mezzi di soccorso.
- * chiusura al traffico su SS 434 TRANSPOLESANA dal km 4+000 al km 3+750, Direzione Verona Ingresso SS434 rampa 4 Svincolo San Giovanni Lupatoto da Via Ca Nuova Zampieri, su svincolo in entrata a partire dal 2/04/2026 fino al 4/04/2026 nella fascia oraria dalle 21:00 alle 05:00 del giorno successivo; interesserà tutti gli utenti tranne mezzi di soccorso.
- * chiusura al traffico su SS 434 TRANSPOLESANA dal km 7+950 al km 8+150, Direzione Rovigo uscita rampa 1 da SS434 a Svincolo di Zevio su via Euclide su svincolo in uscita, a partire dall'1/04/2026 fino al 2/04/2026 nella fascia oraria dalle 21:00 alle 05:00 del giorno successivo; interesserà tutti gli utenti tranne mezzi di soccorso.
- * chiusura al traffico su SS 434 TRANSPOLESANA dal km 8+080 al km 8+150, Direzione Rovigo Ingresso su SS434 rampa 2 da Via Euclide svincolo di Zevio, su svincolo in entrata, a partire dall'1/04/2026 fino al 2/04/2026 nella fascia oraria dalle 21:00 alle 05:00 del giorno successivo; interesserà tutti gli utenti tranne mezzi di soccorso.

- **Ordina altresì il divieto di sorpasso, e il limite di velocità a 60 km/h nelle aree di cantiere.**
- **Le lavorazioni si svolgeranno secondo il programma allegato, e comunque fino a cessate esigenze all'interno dell'arco temporale dal 30/03/2026 al 04/04/2026.**

CARREGGIATA SINISTRA IN DIREZIONE VERONA Si rende necessaria i provvedimenti sopra descritti per la sostituzione della segnaletica verticale secondo gli schemi previsti dal Nuovo Codice della Strada e relativo al Regolamento di esecuzione conformemente agli schemi segnaletici di cui al D.M. Infrastrutture e Trasporti 10.02.2002

CARREGGIATA DESTRA IN DIREZIONE ROVIGO

Si rende necessaria i provvedimenti sopra descritti per la sostituzione della segnaletica verticale secondo gli schemi previsti dal Nuovo Codice della Strada e relativo al Regolamento di esecuzione conformemente agli schemi segnaletici di cui al D.M. Infrastrutture e Trasporti 10.02.2002

OBBLIGHI

Gli obblighi, i divieti e le segnalazioni necessarie per l'attuazione della presente ordinanza saranno notificati al pubblico, a cura dell'Impresa SIAS S.P.A., con sede legale in Via Prade N. 37 25041 Boario Terme (BS) P.Iva 01854400981, con i segnali previsti dal Nuovo Codice della Strada e relativo Regolamento di esecuzione conformemente agli schemi segnaletici di cui al D.M. Infrastrutture e Trasporti 10/07/2002.

Tutta la segnaletica orizzontale, verticale e luminosa, ivi compresa quella necessaria per l'indicazione delle viabilità alternative, sarà posta in opera, a cura e spese dell'Impresa SIAS S.P.A. che ne curerà la manutenzione ed il controllo a mezzo del proprio personale e che dovrà operare nel pieno rispetto del Codice della Strada, del relativo Regolamento di attuazione e del Decreto 10/07/2002 del Ministero delle Infrastrutture e dei Trasporti inerente il segnalamento temporaneo e loro s.m.i., nonché del Piano Operativo di Sicurezza.

Per la chiusura delle rampe degli svincoli sarà garantito il passaggio per i mezzi di soccorso.

Altresì, si indica come referente delle attività è: Sig. Fabio Facchinetti, reperibile H24 al telefono n. 344 2504005;

Con l'attivazione della presente Ordinanza, l'Impresa SIAS S.p.a. è indicata quale unica responsabile per eventuali danni a persone o cose, sollevando ANAS S.p.A. da qualsiasi controversia anche giudiziaria.

Sono incaricati di fare osservare la presente Ordinanza i funzionari e gli agenti di cui all'art. 12 del Nuovo Codice della Strada (D.Lgs. 30/04/1992 n. 285 e s.m.i.). Ad ogni variazione all'organizzazione della circolazione stradale, l'impresa dovrà obbligatoriamente dare preventiva comunicazione alla Sala Operativa Territoriale al numero 040226379.

•

RESPONSABILE STRUTTURA TERRITORIALE
(ETTORE DE LA GRENNELAIS)

C_H924 - - 1 - 2026-04-01 - 0013687

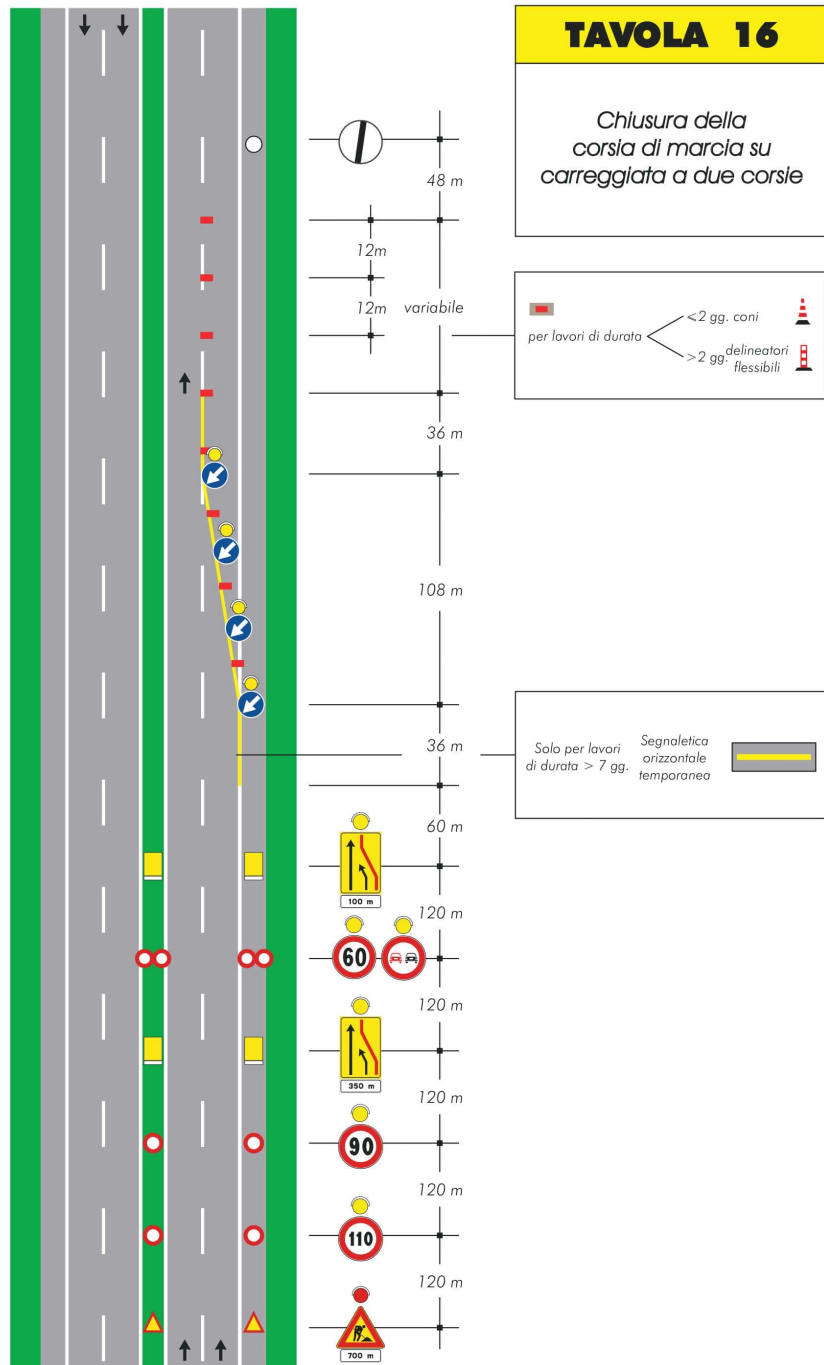

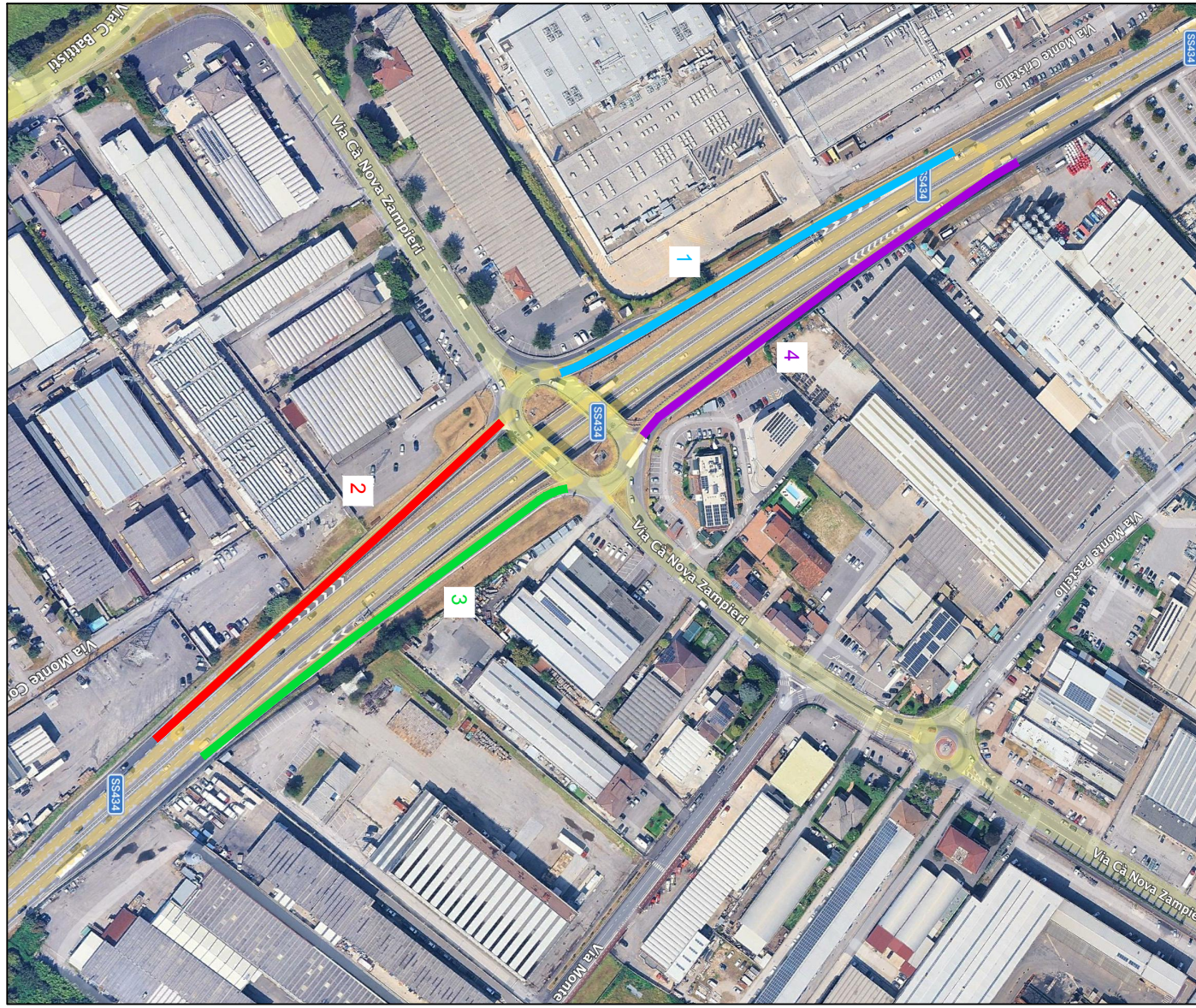

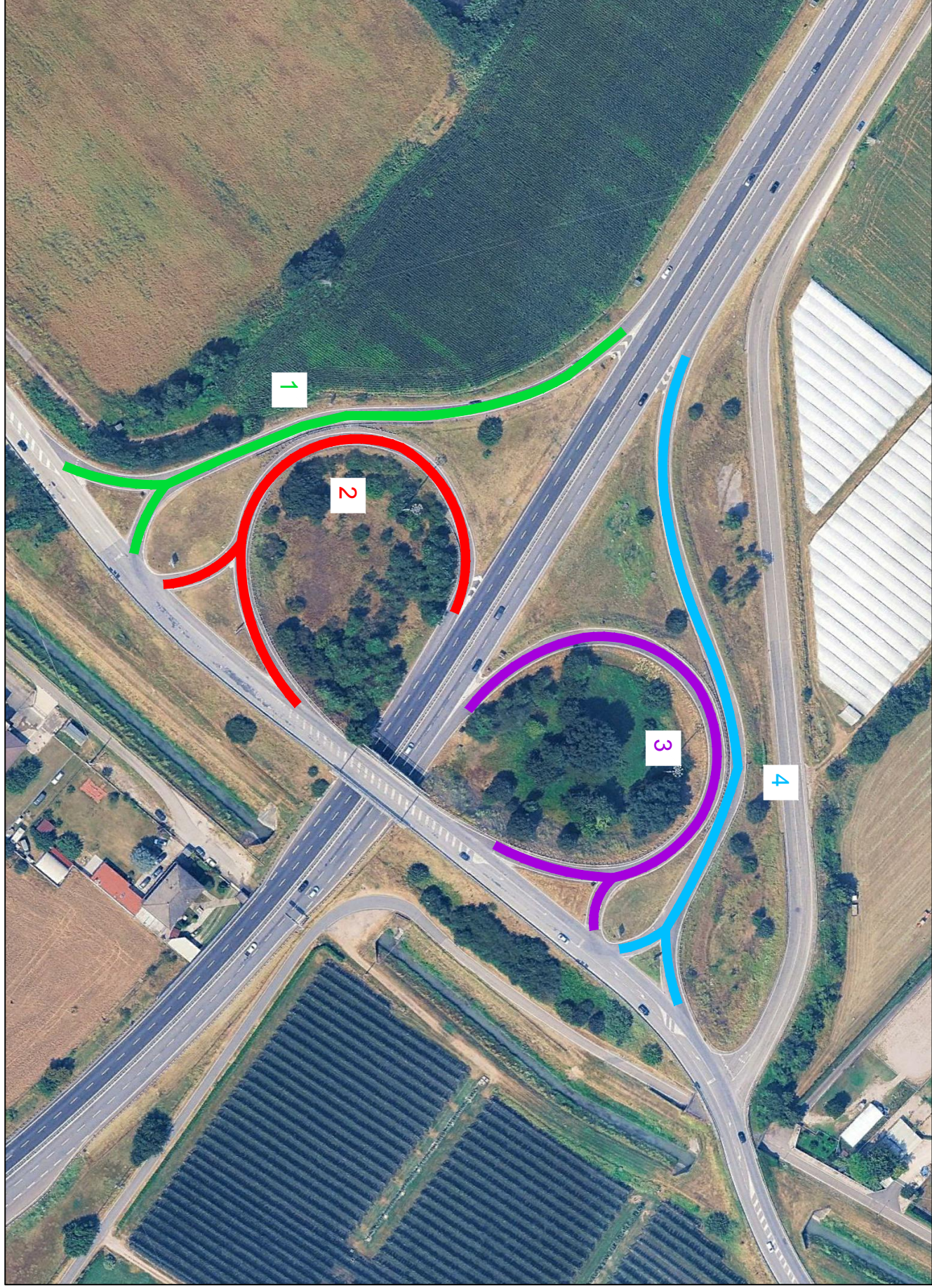

da 45.3941631, 11.0174326 a Via Maffea, 3, 37059 Zevio VR

In auto 6,4 km, 10 min

Percorso alternativo dal km 3+700 al km 8+100 della SS 434



Immagini ©2026 Google, Airbus, Immagini ©2026 Airbus, CNES / Airbus, Landsat / Copernicus, Maxar Technologies, Dati cartografici ©2026 500 m

45.3941631, 11.0174326

L89E100 - 10-40-9202 - 1 - - 626H_C

1. Procedi in direzione sudest su SS434 _____ 14 m
 2. Prendi l'uscita verso San Giovanni L/Z.A.I _____ 250 m
 3. Alla rotonda prendi la 1ª uscita e prendi Via Cà Nova Zampieri _____ 230 m
 4. Alla rotonda prendi la 2ª uscita e prendi Via C. Battisti _____ 1,6 km
 5. Alla rotonda, prendi la 2ª uscita e rimani su Via C. Battisti _____ 400 m
 6. Alla rotonda, prendi la 1ª uscita e rimani su Via C. Battisti _____ 450 m
 7. Svolta a destra _____ 8 m
! La tua destinazione è sulla sinistra
-
- 4 min (3,0 km)

Via C. Battisti, 5/A
37057 San Giovanni Lupatoto VR

8. Procedi verso Via C. Battisti _____ 1 s (8 m)

Prendi Strada Provinciale 2 Legnaghese e Via Euclide in
direzione di SS434 a Zevio _____ 5 min (3,4 km)

9. Svolta a destra e prendi Via C. Battisti _____

- ↑ 10. Continua su Via D. Chiesa 240 m

- ↑ 11. Continua su Via Giosuè Carducci/Via Legnaghese 350 m

- ↗ 12. Svoltala leggermente a destra e prendi Strada Provinciale 2 Legnaghese 130 m

- ↻ 13. Alla rotonda, prendi la 3ª uscita 1,0 km

- ↻ 14. Alla rotonda prendi la 2ª uscita e prendi Via Euclide 210 m

- ↗ 15. Svoltala a sinistra allo svincolo per Legnago/Rovigo 1,1 km

- ↗ 16. Entra in SS434 240 m

- ↗ 16. Entra in SS434 130 m

5 min (3,4 km)

Via Maffea, 3
37059 Zevio VR

da Via Monte Amiata, 7, 37057 San Giovanni Lupatoto VR a Rotonda Raldon In auto 7,1 km, 11 min
A, 37050 Oppiano VR







Percorso alternativo dal km 3+700 al km 10+500 della SS 434



Immagini ©2026 Google, Airbus, Immagini ©2026 Airbus, CNES / Airbus, Landsat / Copernicus, Maxar Technologies, Dati cartografici ©2026 500 m

Via Monte Amiata, 7

37057 San Giovanni Lupatoto VR

1.  Proceedi in direzione sudest su SS434
_____ 220 m
2.  Prendi l'uscita verso San Giovanni L.Z.A.I
_____ 250 m
3.  Alla rotonda prendi la 1ª uscita e prendi Via Cà
Nova Zampieri
_____ 230 m
4.  Alla rotonda prendi la 2ª uscita e prendi Via C.
Battisti
_____ 1,6 km
5.  Alla rotonda, prendi la 2ª uscita e rimani su Via C.
Battisti
_____ 400 m
6.  Alla rotonda, prendi la 1ª uscita e rimani su Via C.
Battisti
_____ 170 m

4 min (2,9 km)

Via C. Battisti, 62

37057 San Giovanni Lupatoto VR

7.  Proceedi verso Via Fratelli Sinigaglia
_____ 500 m
8.  Continua su Via D. Chiesa
_____ 350 m
9.  Continua su Via Giosuè Carducci/Via
Legnaghese
_____ 130 m
10.  Svolta leggermente a destra e prendi Strada
Provinciale 2 Legnaghese
_____ 130 m

2893100 - 10-40-9202 - 1 - - 424H_C

↻ 11. Alla rotonda, prendi la 3ª uscita
_____ 1,0 km

↻ 12. Alla rotonda prendi la 1ª uscita e prendi Via
Giosuè Carducci
_____ 210 m

↑ 13. Continua su Via Giovanni Pascoli
_____ 74 m

500 m

4 min (2,7 km)

Via Giovanni Pascoli, 43/A

37059 Campagnola VR

↑ 14. Proceedi verso Via Suor Elisabetta Venturini

_____ 1,0 km

↻ 15. Alla rotonda, prendi la 2ª uscita

_____ 120 m

↗ 16. Entra nella SS434 attraverso lo svincolo per
Rovigo/Legnago/Cerea/Oppeano

_____ 290 m

2 min (1,4 km)

Rotonda Raldon A

37050 Oppeano VR