

ALL' UFFICIO TERR. DEL GOVERNO PREFETTURA DI ROVIGO
ALLA UFFICIO TERR. DEL GOVERNO PREFETTURA DI VENEZIA
ALL' ULSS 5 "POLESANA"
ALLA REGIONE VENETO SEGRETERIA REGIONALE INFRASTRUTTURE DI VENEZIA
AL COMUNE DI CASTELGUGLIELMO
ALL' AMMINISTRAZIONE PROVINCIALE DI VERONA
ALLA AMMINISTRAZIONE PROVINCIALE DI ROVIGO
ALLA QUESTURA DI ROVIGO
AL QUESTURA DI VERONA
AI COMPARTIMENTO POLIZIA STRADALE PER IL VENETO
ALLA SEZIONE DI POLIZIA STRADALE DI VERONA
ALLA SEZIONE POLIZIA STRADALE DI ROVIGO
AL COMUNE DI ZEVIO
AL COMANDO PROVINCIALE CARABINIERI VERONA
AL COMANDO PROVINCIALE CARABINIERI DI ROVIGO
AL UFFICIO TERRITORIALE DEL GOVERNO PREFETTURA VERONA
AL COMANDO PROVINCIALE VV.F. DI VERONA
AL COMANDO PROVINCIALE VV.FF. DI ROVIGO
ALLA PROTEZIONE CIVILE DI ROVIGO
ALLA PROTEZIONE CIVILE DI VERONA
ALL' ULSS N. 9 SCALIGERA
AL COMUNE DI ARQUA' POLESINE
AL COMUNE DI BADIA POLESINE
AL COMUNE DI CANDA
AL COMUNE DI CASTAGNARO
AL COMUNE DI CERA
AL COMUNE DI FRATTA POLESINE
SPETT.LE UFFICIO DI POLIZIA LOCALE - SAN G. LUPATOTO
AL COMUNE DI GIACCIANO CON BARUCHELLA
AL COMUNE DI LEGNAGO
AL COMUNE DI OPPEANO
AL COMUNE DI ROVERCHIARA
AL COMUNE DI ROVIGO
AL COMUNE DI S. PIETRO DI MORUBIO

Struttura Territoriale Veneto e Friuli Venezia Giulia

Via E. Millosevich, 49 - 30173 Venezia Mestre - T [+39] 0412911411 - F [+39] 0415317321
Pec anas.veneto@postacert.stradeanas.it - www.stradeanas.it

Anas S.p.A. - Gruppo Ferrovie dello Stato Italiane

Società con socio unico soggetta all'attività di direzione e coordinamento di Ferrovie dello Stato Italiane S.p.A. e concessionaria ai sensi del D.L. 138/2002 (convertito con L. 178/2002)

Sede Legale: Via Monzambano, 10 - 00185 Roma - T [+39] 06 44461 - F [+39] 06 4456224
Pec anas@postacert.stradeanas.it

Cap. Soc. € 2.269.892.000,00 - Iscr. R.E.A. 1024951 - P.IVA 2133681003 - C.F. 80208450587

AL COMUNE DI SAN BELLINO
AL COMUNE DI SAN GIOVANNI LUPATOTO
AL COMUNE DI VILLA BARTOLOMEA
AL COMUNE DI VILLAMARZANA
AL MINISTERO DEI TRASPORTI UFFICIO PROV.LE MOTOR. CIVILE VERONA
AL MINISTERO DEI TRASPORTI UFFICIO PROV.LE MOTORIZZAZIONE CIVILE DI ROVIGO
ALLA A.C.I. DI ROVIGO
ALL' A.C.I. DI VERONA
A ETTORE DE LA GRENNELAIS
ALLA AUTOSTRADA PER L'ITALIA
ALLA SIAS S.P.A.
ALLA SOCIETA' AUTOSTRADA A4 A31
ALLA SOCIETA' AUTOSTRADA
A ANTONIO CARMELO NICOLO'
AL FABIO PASSAROTTO
ALLA SALA OPERATIVA COMPARTIMENTALE
A ORESTE URSO
A FABRIZIO ZUDDAS
AL RESPONSABILE SALA OPERATIVA COMPARTIMENTALE (SOC) DELLA STRUTTURA TERRITORIALE VENETO
ALL' UFFICIO TRASPORTI ECCEZIONALI
ALLA IGSA SRL
ALLA SON
A ALESSANDRO BARDUCHI
A CRISTIAN BRAVACCINI
A ROCCO PILE'
A ALESSANDRO ROSA
A FRANCESCO ROSOLIO
A CLAUDIA TIRELLI
ALL' AUTOSTRADA DEL BRENNERO SPA
A GREGORIO GASPERETTI
A PAOLO PREARO

OGGETTO

Cantiere - Segnaletica verticale/orizzontale

* **Tratta SS 434 TRANSPOLESANA dal km 10+500 al km 10+000, Svincolo di Raldon Rampa Ingresso su SS434 Direzione Verona, Corsie: rampa di ingresso Provvedimenti: chiusura al traffico**

* **Tratta SS 434 TRANSPOLESANA dal km 8+000 al km 3+000, Chiusura al traffico (dir. Verona, Corsie: di marcia Provvedimenti: chiusura al traffico**

* Tratta SS 434 TRANSPOLESANA dal km 10+000 al km 8+000, Uscita Obbligatoria Raldon Pk 10 200 - Rientro Zevio Pk 7 900 Direz. Verona, Corsie: tutte Provvedimenti: chiusura al traffico

* Tratta SS 434 TRANSPOLESANA dal km 12+350 al km 12+200, Svincolo Vallese Pk c.a. 12 300 rampa di ingresso su SS434 direzione Verona, Corsie: rampa di ingresso Provvedimenti: chiusura al traffico

* Tratta SS 434 TRANSPOLESANA dal km 4+000 al km 3+750, Direzione Verona Ingresso SS434 rampa 4 Svincolo San Giovanni Lupatoto da Via Ca' Nuova Zampieri, Corsie: svincolo in entrata Provvedimenti: chiusura al traffico

* Tratta SS 434 TRANSPOLESANA dal km 15+300 al km 15+050, Svincolo Vallese PK 15 300 rampa di ingresso su SS434 direz. Verona, Corsie: rampa di ingresso Provvedimenti: chiusura al traffico

* Tratta SS 434 TRANSPOLESANA dal km 14+350 al km 14+250, Svincolo Vallese rampa al pk 14 300 rampa ingresso su SS434 direz. Verona, Corsie: rampa di ingresso Provvedimenti: chiusura al traffico

* Tratta SS 434 TRANSPOLESANA dal km 4+120 al km 4+000, Direz. Verona rampa 3 uscita da SS434 su Svincolo San Giovanni Lupatoto su via Ca' Nuova Zampieri, Corsie: svincolo in uscita Provvedimenti: chiusura al traffico

Lavori di fornitura e posa in opera di segnaletica verticale di tutte le strade dell'AGR Veneto

Con riferimento all'oggetto, si trasmette l'Ordinanza n. **256/2026/VE**

ORDINANZA N. 256/2026/VE

RESPONSABILE STRUTTURA TERRITORIALE

PREMESSO

- che l'Appaltatore ha richiesto la modifica della regolamentazione della circolazione in orario notturno, per ragioni di sicurezza e per consentire l'agevole esecuzione dei lavori di posa in opera della nuova segnaletica verticale;

VISTO

- Gli Artt. 5-6 del Nuovo Codice della Strada approvato con D.L. 30/4/92 N° 285 e s.m.i.;
- Il Regolamento per l'esecuzione del citato T.U. approvato con D.P.R. 16/12/1992 n° 495 e s.m.i.;
 - Il D.M. del 10 luglio 2002 contenente il "Disciplinare tecnico relativo agli schemi segnaletici, differenziati per categoria di strada, da adottare per il segnalamento temporaneo";
 - Il D. Lgs del 09 aprile 2008 n° 81;
 - Il Decreto del Ministero del Lavoro e delle Politiche Sociali del 22 gennaio 2019 pubblicato sulla Gazzetta Ufficiale n. 37 in data 13 febbraio 2019 recante l'individuazione della procedura di revisione, integrazione e apposizione della segnaletica stradale destinata alle attività lavorative che si svolgono in presenza di traffico veicolare;
- La procura del 14/07/2025, repertorio n. 464293

CONSIDERATO

che il Direttore dei Lavori Ing. Paolo Prearo, sentito il Responsabile del Centro di Manutenzione B Ing. Alessandro Rosa, ha confermato la necessità di modificare l'attuale disciplina del traffico;

SENTITO

- Il parere favorevole Responsabile Area Gestione Rete
- Il parere favorevole Capo Centro

ORDINA

* chiusura al traffico su SS 434 TRANSPOLESANA dal km 10+000 al km 8+000, Uscita Obbligatoria Raldon Pk 10 200 - Rientro Zevio Pk 7 900 Direz. Verona, su tutte le corsie a partire dal 13/04/2026 fino al 14/04/2026 nella fascia oraria dalle 21:00 alle 05:00 del giorno successivo; interesserà tutti gli utenti tranne mezzi di soccorso.

* chiusura al traffico su SS 434 TRANSPOLESANA dal km 10+500 al km 10+000, Svincolo di Raldon Rampa Ingresso su SS434 Direzione Verona, su rampa di ingresso a partire dal 13/04/2026 fino al 14/04/2026 nella fascia oraria dalle 21:00 alle 05:00 del giorno successivo; interesserà tutti gli utenti tranne mezzi di soccorso.

* chiusura al traffico su SS 434 TRANSPOLESANA dal km 8+000 al km 3+000, Chiusura al traffico (dir. Verona, su corsia di marcia a partire dal 14/04/2026 fino al 16/04/2026 nella fascia oraria dalle 21:00 alle 05:00 del giorno successivo; interesserà tutti gli utenti.

* chiusura al traffico su SS 434 TRANSPOLESANA dal km 4+120 al km 4+000, Direz. Verona rampa 3 uscita da SS434 su Svincolo San Giovanni Lupatoto su via Ca' Nuova Zampieri, su svincolo in uscita a partire dal 14/04/2026 fino al 16/04/2026 nella fascia oraria dalle 21:00 alle 05:00 del giorno successivo; interesserà tutti gli utenti tranne mezzi di soccorso.

* chiusura al traffico su SS 434 TRANSPOLESANA dal km 4+000 al km 3+750, Direzione Verona Ingresso SS434 rampa 4 Svincolo San Giovanni Lupatoto da Via Ca' Nuova Zampieri, su svincolo in entrata a partire dal 14/04/2026 fino al 16/04/2026 nella fascia oraria dalle 21:00 alle 05:00 del giorno successivo; interesserà tutti gli utenti tranne mezzi di soccorso.

* chiusura al traffico su SS 434 TRANSPOLESANA dal km 15+300 al km 15+050, Svincolo Vallese PK 15 300 rampa di ingresso su SS434 direz. Verona, su rampa di ingresso a partire dal 16/04/2026 fino al 17/04/2026 nella fascia oraria dalle 21:00 alle 05:00 del giorno successivo; interesserà tutti gli utenti tranne mezzi di soccorso.

* chiusura al traffico su SS 434 TRANSPOLESANA dal km 14+350 al km 14+250, Svincolo Vallese rampa al pk 14 300 rampa ingresso su SS434 direz. Verona, su rampa di ingresso a partire dal 16/04/2026 fino al 17/04/2026 nella fascia oraria dalle 21:00 alle 05:00 del giorno successivo; interesserà tutti gli utenti tranne mezzi di soccorso.

* chiusura al traffico su SS 434 TRANSPOLESANA dal km 12+350 al km 12+200, Svincolo Vallese Pk c.a. 12 300 rampa di ingresso su SS434 direzione Verona, su rampa di ingresso a partire dal 16/04/2026 fino al 17/04/2026 nella fascia oraria dalle 21:00 alle 05:00 del giorno successivo; interesserà tutti gli utenti tranne mezzi di soccorso.

- **Ordina altresì il divieto di sorpasso, e il limite di velocità a 60 km/h nelle aree di cantiere.**
- **Le lavorazioni si svolgeranno secondo il programma allegato, e comunque fino a cessate esigenze all'interno dell'arco temporale dal 13/04/2026 al 17/04/2026.**

CARREGGIATA SINISTRA IN DIREZIONE VERONA Si rende necessaria i provvedimenti sopra descritti per la sostituzione della segnaletica verticale secondo gli schemi previsti dal Nuovo Codice della Strada e relativo al Regolamento di esecuzione conformemente agli schemi segnaletici di cui al D.M. Infrastrutture e Trasporti 10.02.2002

OBBLIGHI

Gli obblighi, i divieti e le segnalazioni necessarie per l'attuazione della presente ordinanza saranno notificati al pubblico, a cura dell'Impresa SIAS S.P.A., con sede legale in Via Prade N. 37 25041 Boario Terme (BS) P.Iva 01854400981, con i segnali previsti dal Nuovo Codice della Strada e relativo Regolamento di esecuzione conformemente agli schemi segnaletici di cui al D.M. Infrastrutture e Trasporti 10/07/2002.

Tutta la segnaletica orizzontale, verticale e luminosa, ivi compresa quella necessaria per l'indicazione delle viabilità alternative, sarà posta in opera, a cura e spese dell'Impresa SIAS S.P.A. che ne curerà la manutenzione ed il controllo a mezzo del proprio personale e che dovrà operare nel pieno rispetto del Codice della Strada, del relativo Regolamento di attuazione e del Decreto 10/07/2002 del Ministero delle Infrastrutture e dei Trasporti inerente il segnalamento temporaneo e loro s.m.i., nonché del Piano Operativo di Sicurezza.

Per la chiusura delle rampe degli svincoli sarà garantito il passaggio per i mezzi di soccorso.

Altresì, si indica come referente delle attività è: Sig. Fabio Facchinetti, reperibile H24 al telefono n. 344 2504005;

Con l'attivazione della presente Ordinanza, l'Impresa SIAS S.p.a. è indicata quale unica responsabile per eventuali danni a persone o cose, sollevando ANAS S.p.A. da qualsiasi controversia anche giudiziaria.

Sono incaricati di fare osservare la presente Ordinanza i funzionari e gli agenti di cui all'art. 12 del Nuovo Codice della Strada (D.Lgs. 30/04/1992 n. 285 e s.m.i.). Ad ogni variazione all'organizzazione della circolazione stradale, l'impresa dovrà obbligatoriamente dare preventiva comunicazione alla Sala Operativa Territoriale al numero 040226379.

•

RESPONSABILE STRUTTURA TERRITORIALE
(ETTORE DE LA GRENNELAIS)

C_H924 - - 1 - 2026-04-09 - 0014804

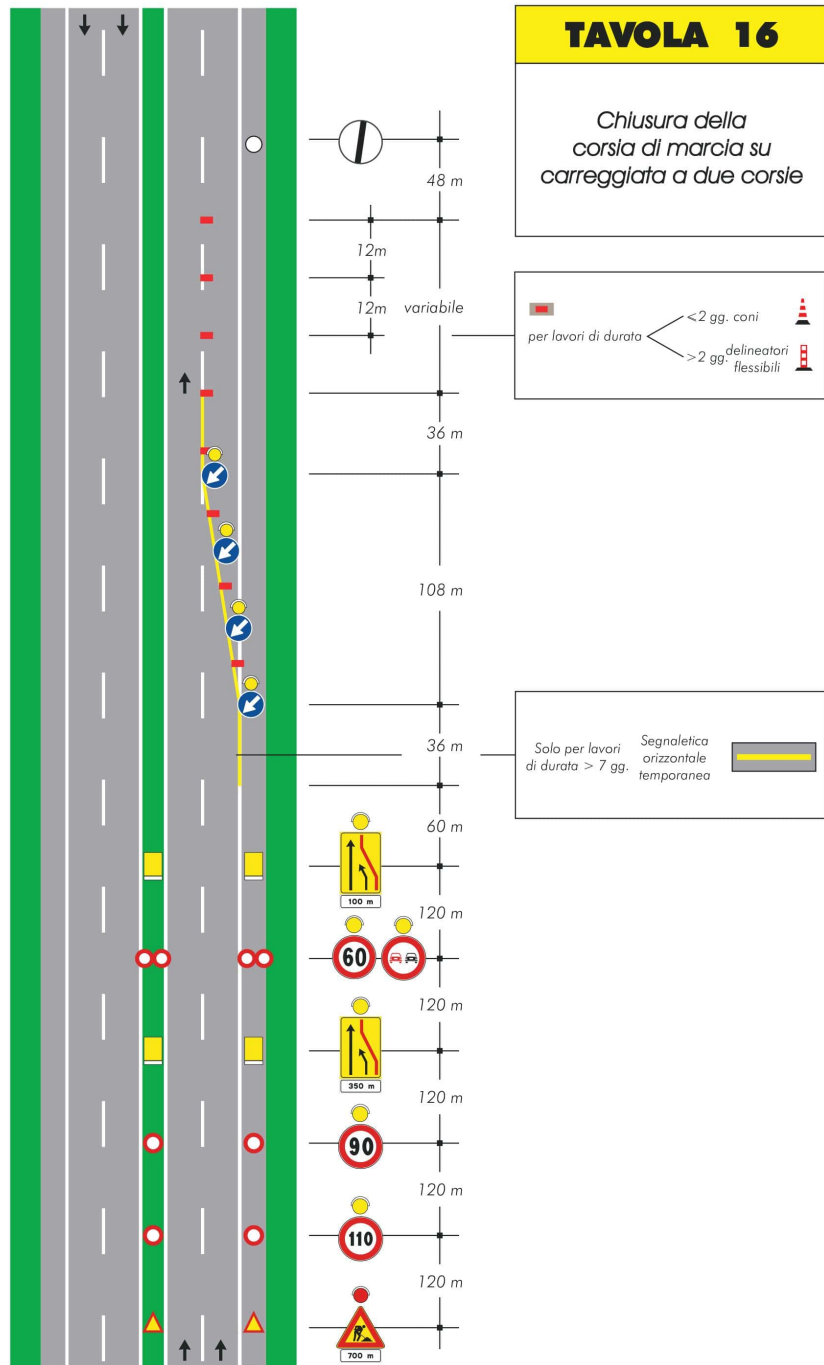

12+300

C_H924 - - 1 - 2026-04-09 - 0014804

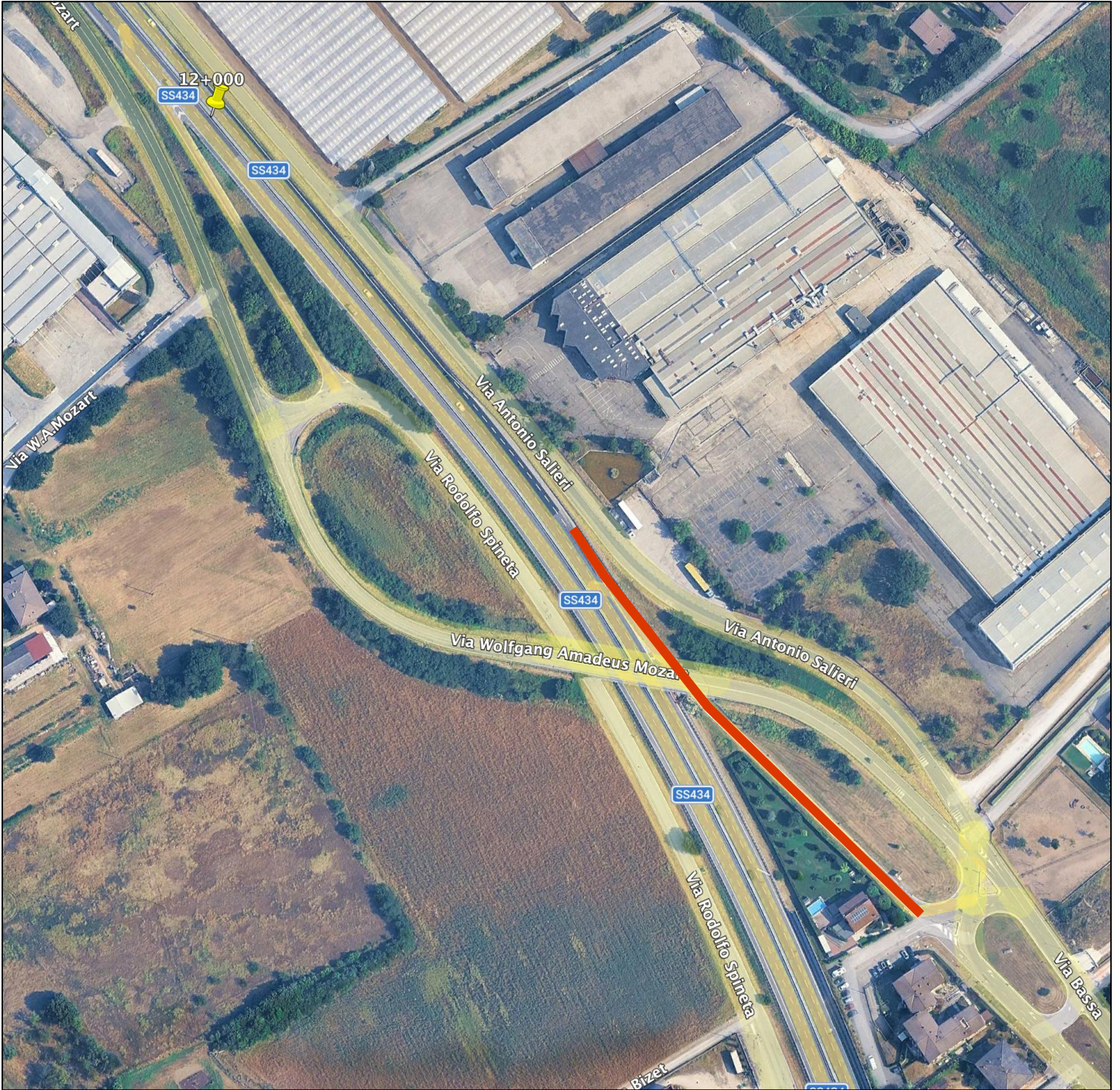

14+300



15+300



C_H924 - - 1 - 2026-04-09 - 0014804

