

ALL' UFFICIO TERR. DEL GOVERNO PREFETTURA DI ROVIGO
ALLA UFFICIO TERR. DEL GOVERNO PREFETTURA DI VENEZIA
ALLA REGIONE VENETO SEGRETERIA REGIONALE INFRASTRUTTURE DI VENEZIA
ALL' AMMINISTRAZIONE PROVINCIALE DI VERONA
ALLA AMMINISTRAZIONE PROVINCIALE DI ROVIGO
ALLA QUESTURA DI ROVIGO
AL QUESTURA DI VERONA
AI COMPARTIMENTO POLIZIA STRADALE PER IL VENETO
ALLA SEZIONE DI POLIZIA STRADALE DI VERONA
ALLA SEZIONE POLIZIA STRADALE DI ROVIGO
AL COMANDO PROVINCIALE CARABINIERI VERONA
AL COMANDO PROVINCIALE CARABINIERI DI ROVIGO
AL COMANDO PROVINCIALE VV.F. DI VERONA
AL COMANDO PROVINCIALE VV.FF. DI ROVIGO
ALLA PROTEZIONE CIVILE DI ROVIGO
ALLA PROTEZIONE CIVILE DI VERONA
ALL' ULSS N. 9 SCALIGERA
AL COMUNE DI ARQUA' POLESINE
AL COMUNE DI BADIA POLESINE
AL COMUNE DI CANDA
AL COMUNE DI CASTAGNARO
AL COMUNE DI CEREÀ
AL COMUNE DI FRATTA POLESINE
AL COMUNE DI GIACCIANO CON BARUCHELLA
AL COMUNE DI LEGNAGO
AL COMUNE DI OPPEANO
AL COMUNE DI ROVERCHIARA
AL COMUNE DI ROVIGO
AL COMUNE DI S. PIETRO DI MORUBIO
AL COMUNE DI SAN BELLINO
AL COMUNE DI SAN GIOVANNI LUPATOTO
AL COMUNE DI VILLA BARTOLOMEA
AL COMUNE DI VILLAMARZANA
AL MINISTERO DEI TRASPORTI UFFICIO PROV.LE MOTOR. CIVILE VERONA

Struttura Territoriale Veneto e Friuli Venezia Giulia

Via E. Millosevich, 49 - 30173 Venezia Mestre - T [+39] 0412911411 - F [+39] 0415317321
Pec anas.veneto@postacert.stradeanas.it - www.stradeanas.it

Anas S.p.A. - Gruppo Ferrovie dello Stato Italiane

Società con socio unico soggetta all'attività di direzione e coordinamento di Ferrovie dello Stato Italiane S.p.A. e concessionaria ai sensi del D.L. 138/2002 (convertito con L. 178/2002)

Sede Legale: Via Monzambano, 10 - 00185 Roma - T [+39] 06 44461 - F [+39] 06 4456224
Pec anas@postacert.stradeanas.it

Cap. Soc. € 2.269.892.000,00 - Iscr. R.E.A. 1024951 - P.IVA 2133681003 - C.F. 80208450587



AL MINISTERO DEI TRASPORTI UFFICIO PROV.LE MOTORIZZAZIONE CIVILE DI ROVIGO
AL RESPONSABILE SALA OPERATIVA COMPARTIMENTALE (SOC) DELLA STRUTTURA TERRITORIALE VENETO
ALLA A.C.I. DI ROVIGO
ALL' A.C.I. DI VERONA
ALL' UFFICIO TRASPORTI ECCEZIONALI
ALLA AUTOSTRADE PER L'ITALIA
ALLA IGSA SRL
SPETT.LE MEDING FIRE S.R.L.
ALLA SOCIETA AUTOSTRADE A4 A31
ALLA SOCIETA' AUTOSTRADE
A ETTORE DE LA GRENNELAIS
AL FABIO PASSAROTTO
A FABRIZIO ZUDDAS
A ORESTE URSO
ALLA SON
A ALESSANDRO BARDUCHI
A ROCCO PILE'
A ALESSANDRO ROSA
A FRANCESCO ROSOLIO
A CLAUDIA TIRELLI
ALL' AUTOSTRADA DEL BRENNERO SPA

OGGETTO

Gestione della viabilità - Regolamentazione della circolazione

* Tratta SS 434 TRANSPOLESANA dal km 7+445 al km 5+691, all'interno della galleria San Giovanni Lupatoto, Corsie: di marcia Provvedimenti: chiusura al traffico

* Tratta SS 434 TRANSPOLESANA dal km 4+936 al km 6+690, all'interno della galleria San Giovanni Lupatoto, Corsie: di marcia Provvedimenti: chiusura al traffico

Verifiche e revisione estintori presenti in galleria in ambo le direzioni.

Con riferimento all'oggetto, si trasmette l'Ordinanza n. **416/2026/VE**

ORDINANZA N. 416/2026/VE

RESPONSABILE STRUTTURA TERRITORIALE

PREMESSO

Premesso che, con PEC prot. as.CDG.REGISTRO_UFFICIALE_E_.0490925. del 28/05/2026, la ditta MEDING FIRE S.r.l. richiedeva la chiusura della corsia in entrambe le direzioni, al fine di effettuare le verifiche e le revisioni sugli estintori presenti in galleria.

VISTO

- Gli Artt. 5-6 del Nuovo Codice della Strada approvato con D.L. 30/4/92 N° 285 e s.m.i.;
 - Il Regolamento per l'esecuzione del citato T.U. approvato con D.P.R. 16/12/1992 n° 495 e s.m.i.;
 - Il D. Lgs del 09 aprile 2008 n° 81;
 - Il D. l. del 22 gennaio 2019;
- La procura del 14/07/2025, repertorio n. 464293

CONSIDERATO

- che il Capo del Centro di Manutenzione B ha confermato la necessità di modificare l'attuale disciplina del traffico,

SENTITO

- Il parere favorevole Responsabile Area Gestione Rete
- Il parere favorevole Capo Centro

ORDINA

* chiusura al traffico su SS 434 TRANSPOLESANA dal km 4+936 al km 6+690, all'interno della galleria San Giovanni Lupatoto, su corsia di marcia a partire dal 10/06/2026 fino all'11/06/2026 nella fascia oraria dalle 22:00 alle 05:00 del giorno successivo; interesserà tutti gli utenti.

* chiusura al traffico su SS 434 TRANSPOLESANA dal km 7+445 al km 5+691, all'interno della galleria San Giovanni Lupatoto, su corsia di marcia a partire dal 10/06/2026 fino all'11/06/2026 nella fascia oraria dalle 22:00 alle 05:00 del giorno successivo; interesserà tutti gli utenti.

Gli obblighi, i divieti e le segnalazioni necessarie per l'attuazione della presente ordinanza saranno notificati al pubblico, a cura dell'Impresa MEDING FIRE S.r.l. Via Carso,9 - 63074 San Benedetto del Tronto (AP) Tel. 327/3420018 - 335/6401314 C.F./P.IVA 02109150678 nella persona del Sig. Giustino Di Muro tel. 3293215710 e dall' impresa IGSA S.r.l., con sede legale in Frazione San Michele, via Sant'Egidio n. 91- 48124 Ravenna P.Iva 02760110391, con i segnali previsti dal Nuovo Codice della Strada e relativo Regolamento di esecuzione conformemente agli schemi segnaletici di cui al D.M. Infrastrutture e Trasporti 10/07/2002. Tutta la segnaletica mobile, orizzontale, verticale e luminosa sarà posta in opera, a cura e spese dell'Impresa IGSA S.r.l. che ne curerà la manutenzione ed il controllo a mezzo del proprio personale e che dovrà operare nel pieno rispetto del Codice della Strada, del relativo Regolamento di attuazione e del Decreto 10/07/2002 del Ministero delle Infrastrutture e dei Trasporti inerente il segnalamento temporaneo e loro s.m.i., nonché del Piano Operativo di Sicurezza. Altresì, si indica come referente delle attività di segnaletica è: Sig. Aspanti Timothy, reperibile H24 al telefono n. 345 5550894;

Con l'attivazione della presente Ordinanza, l'Impresa MEDING FIRE Srl e IGSA Srl sono indicate quale uniche responsabili per eventuali danni a persone o cose, sollevando ANAS S.p.A. da qualsiasi controversia anche giudiziaria. Sono incaricati di fare osservare la presente Ordinanza i funzionari e gli agenti di cui all'art. 12 del Nuovo Codice della Strada (D.Lgs. 30/04/1992 n. 285 e s.m.i.). Ad ogni variazione all'organizzazione della circolazione stradale, le imprese dovranno obbligatoriamente dare preventiva comunicazione alla Sala Operativa Territoriale al numero 040226379.

RESPONSABILE STRUTTURA TERRITORIALE
(ETTORE DE LA GRENNELAIS)

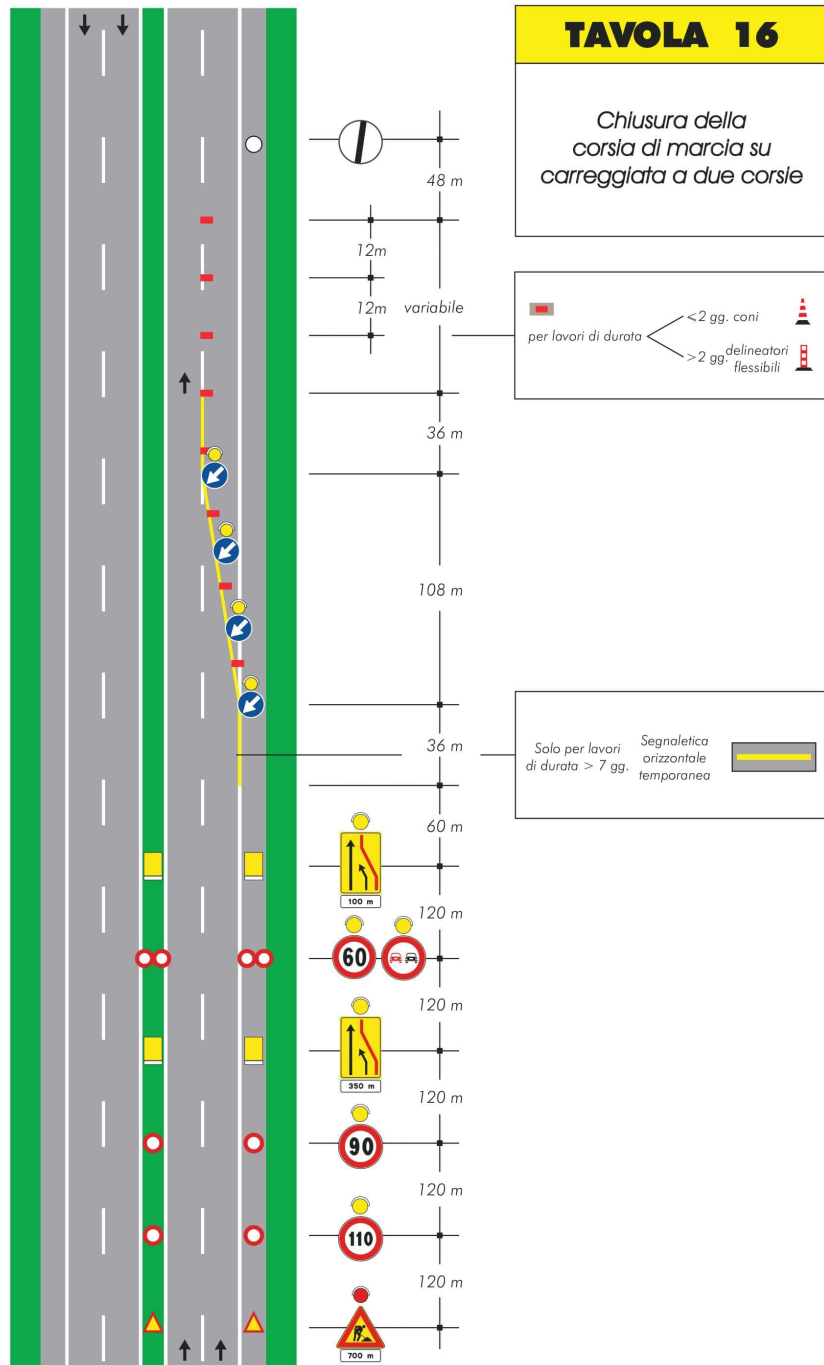

Buongiorno,

con la presente si richiede la predisposizione delle ordinanze necessarie alla chiusura/parzializzazione notturna delle gallerie, come sotto indicato:

LUNEDI? 08/06/2026

Ore 21.00 GALLERIE TERMINE, OSPITALE, MACCHIETTO.

MARTEDI? 09/06/2026

Ore 11.00 GALLERIA SANTA AUGUSTA

Ore 21.00 GALLERIE CARALTE E MONTERICCO

MERCOLEDI? 10/06/2026

Ore 21.00 GALLERIA SAN GIOVANNI LUPATOTO

Cordiali saluti

C_H924 - - 1 - 2026-06-05 - 0023080