

ALL' UFFICIO TERR. DEL GOVERNO PREFETTURA DI ROVIGO
ALLA UFFICIO TERR. DEL GOVERNO PREFETTURA DI VENEZIA
ALLA REGIONE VENETO SEGRETERIA REGIONALE INFRASTRUTTURE DI VENEZIA
ALL' AMMINISTRAZIONE PROVINCIALE DI VERONA
ALLA AMMINISTRAZIONE PROVINCIALE DI ROVIGO
ALLA QUESTURA DI ROVIGO
AL QUESTURA DI VERONA
AI COMPARTIMENTO POLIZIA STRADALE PER IL VENETO
ALLA SEZIONE DI POLIZIA STRADALE DI VERONA
ALLA SEZIONE POLIZIA STRADALE DI ROVIGO
AL COMANDO PROVINCIALE CARABINIERI VERONA
AL COMANDO PROVINCIALE CARABINIERI DI ROVIGO
AL COMANDO PROVINCIALE VV.F. DI VERONA
AL COMANDO PROVINCIALE VV.FF. DI ROVIGO
ALLA PROTEZIONE CIVILE DI ROVIGO
ALLA PROTEZIONE CIVILE DI VERONA
ALL' ULSS N. 9 SCALIGERA
AL COMUNE DI ARQUA' POLESINE
AL COMUNE DI BADIA POLESINE
AL COMUNE DI CANDA
AL COMUNE DI CASTAGNARO
AL COMUNE DI CEREÀ
AL COMUNE DI FRATTA POLESINE
AL COMUNE DI GIACCIANO CON BARUCHELLA
AL COMUNE DI LEGNAGO
AL COMUNE DI OPPEANO
AL COMUNE DI ROVERCHIARA
AL COMUNE DI ROVIGO
AL COMUNE DI S. PIETRO DI MORUBIO
AL COMUNE DI SAN BELLINO
AL COMUNE DI SAN GIOVANNI LUPATOTO
AL COMUNE DI VILLA BARTOLOMEA
AL COMUNE DI VILLAMARZANA
AL MINISTERO DEI TRASPORTI UFFICIO PROV.LE MOTOR. CIVILE VERONA

Struttura Territoriale Veneto e Friuli Venezia Giulia

Via E. Millosevich, 49 - 30173 Venezia Mestre - T [+39] 0412911411 - F [+39] 0415317321
Pec anas.veneto@postacert.stradeanas.it - www.stradeanas.it

Anas S.p.A. - Gruppo Ferrovie dello Stato Italiane

Società con socio unico soggetta all'attività di direzione e coordinamento di Ferrovie dello Stato Italiane S.p.A. e concessionaria ai sensi del D.L. 138/2002 (convertito con L. 178/2002)

Sede Legale: Via Monzambano, 10 - 00185 Roma - T [+39] 06 44461 - F [+39] 06 4456224
Pec anas@postacert.stradeanas.it

Cap. Soc. € 2.269.892.000,00 - Iscr. R.E.A. 1024951 - P.IVA 2133681003 - C.F. 80208450587

AL MINISTERO DEI TRASPORTI UFFICIO PROV.LE MOTORIZZAZIONE CIVILE DI ROVIGO
ALLA A.C.I. DI ROVIGO
ALL' A.C.I. DI VERONA
ALLA AUTOSTRADE PER L'ITALIA
ALLA SOCIETA' AUTOSTRADE A4 A31
ALLA SOCIETA' AUTOSTRADE
A ANGELO CENGHIARO
A STEFANO GABAN
A ANTONIO CARMELO NICOLO'
ALLA SON
A ALESSANDRO BARDUCHI
SPETT.LE GEMMO S.P.A.
A CRISTIAN BRAVACCINI
A ROCCO PILE'
A ALESSANDRO ROSA
A FRANCESCO ROSOLIO
A FRANCESCO TALARICO
A CLAUDIA TIRELLI
ALL' AUTOSTRADA DEL BRENNERO SPA

OGGETTO

Cantiere - Gestione impianti tecnologici

* **Tratta SS 434 TRANSPOLESANA dal km 3+700 al km 2+900, direzione Verona, Corsie: di marcia
Provvedimenti: limite di velocita 30Km/h chiusura al traffico**

* **Tratta SS 434 TRANSPOLESANA dal km 3+000 al km 3+400, direzione Rovigo, Corsie: di marcia
Provvedimenti: limite di velocita 30Km/h chiusura al traffico**

* **Tratta SS 434 TRANSPOLESANA dal km 3+000 al km 3+400 Corsie: di sorpasso, chiusura
contemporanea corsie di sorpasso direzione Rovigo e direzione Verona, Provvedimenti: limite di
velocita 30Km/h chiusura al traffico**

* **Tratta SS 434 TRANSPOLESANA dal km 3+700 al km 2+900, direzione Verona, Corsie: svincolo in
uscita, contestualmente alla chiusura della corsia di marcia, chiusura dello svincolo Tangenziale
Sud - direzione Autostrade, Provvedimenti: limite di velocita 30Km/h chiusura al traffico**

**PNC Strade Sicure - DGACQ 10-23 - Lotto unico - CA 8 - Fornitura e posa in opera di impianti di
monitoraggio strutturale per opere d'arte ricadenti sulle strade SS434, SS434**

Con riferimento all'oggetto, si trasmette l'Ordinanza n. **409/2026/VE**

C_H924 - - 1 - 2026-06-04 - 0022975

ORDINANZA N. 409/2026/VE

RESPONSABILE STRUTTURA TERRITORIALE

PREMESSO

Che, in relazione ai lavori di installazione del sistema di monitoraggio sull'opera denominata Ponte su svincolo da SS434dx al km 3+160 (05001006600), sovrappassante la SS 434 "Transpolesana" (codice SIL NEMSVE01149), attualmente in corso e affidati, nell'ambito del DGACQ 10-23 - Lotto unico - CA8, al raggruppamento temporaneo costituito da Gemmo S.p.A. e Rina Consulting S.p.A., su richiesta dell'impresa esecutrice, si rende necessaria la modifica della disciplina del traffico, al fine di consentire l'installazione dei sensori sulle campate sovrappassanti la SS.434 e lo svincolo in direzione Tangenziale Sud - Autostrade

VISTO

Gli Artt. 5-6 del Nuovo Codice della Strada approvato con D.L. 30/4/92 N° 285 e s.m.i.;
Il Regolamento per l'esecuzione del citato T.U. approvato con D.P.R. 16/12/1992 n° 495 e s.m.i.;
Il D. Lgs del 09 aprile 2008 n° 81;
Il D.M. del 10 luglio 2002 contenente il "Disciplinare tecnico relativo agli schemi segnaletici, differenziati per categoria di strada, da adottare per il segnalamento temporaneo";
Il Decreto del Ministero del Lavoro e delle Politiche Sociali del 22 gennaio 2019 pubblicato sulla Gazzetta Ufficiale n. 37 in data 13 febbraio 2019 recante l'individuazione della procedura di revisione, integrazione e apposizione della segnaletica stradale destinata alle attività lavorative che si svolgono in presenza di traffico veicolare;

- La procura del 14/07/2025, repertorio n. 464293

CONSIDERATO

Che il Direttore dei Lavori, Ing. Stefano Gaban, sentito il parere del Capo Centro, Ing. Alessandro Rosa (Centro di Manutenzione B), del Responsabile del Procedimento, Ing. Antonio Carmelo Nicolò, e del Responsabile Area Gestione Rete, Ing. Fabrizio Zuddas, ha confermato la necessità di modificare l'attuale disciplina del traffico, al fine di poter procedere alle attività di cui sopra.

SENTITO

- Il parere favorevole Responsabile Unico Procedimento

- Il parere favorevole Capo Centro
- Il parere favorevole Responsabile Area Gestione Rete

ORDINA

- * limite di velocità di 30Km/h, chiusura al traffico su SS 434 TRANSPOLESANA dal km 3+700 al km 2+900, direzione Verona, su corsia di marcia a partire dall'8/06/2026 fino al 15/06/2026 nella fascia oraria dalle 22:00 alle 06:00 del giorno successivo esclusi i giorni festivi e prefestivi; interesserà tutti gli utenti.
- * limite di velocità di 30Km/h, chiusura al traffico su SS 434 TRANSPOLESANA dal km 3+700 al km 2+900, direzione Verona, su svincolo in uscita, contestualmente alla chiusura della corsia di marcia, chiusura dello svincolo Tangenziale Sud - direzione Autostrade, a partire dall'8/06/2026 fino al 15/06/2026 nella fascia oraria dalle 22:00 alle 06:00 del giorno successivo esclusi i giorni festivi e prefestivi; interesserà tutti gli utenti.
- * limite di velocità di 30Km/h, chiusura al traffico su SS 434 TRANSPOLESANA dal km 3+000 al km 3+400 su corsia di sorpasso, chiusura contemporanea corsie di sorpasso direzione Rovigo e direzione Verona, a partire dal 16/06/2026 fino al 17/06/2026 nella fascia oraria dalle 22:00 alle 06:00 del giorno successivo il martedì, mercoledì esclusi i giorni festivi e prefestivi; interesserà tutti gli utenti.
- * limite di velocità di 30Km/h, chiusura al traffico su SS 434 TRANSPOLESANA dal km 3+000 al km 3+400, direzione Rovigo, su corsia di marcia a partire dal 18/06/2026 fino al 19/06/2026 nella fascia oraria dalle 22:00 alle 06:00 del giorno successivo il giovedì, venerdì esclusi i giorni festivi e prefestivi; interesserà tutti gli utenti.

Si ordina altresì:

- il limite di velocità fino a 30 km/h ed il divieto di sorpasso nell'ambito delle aree di cantiere.

Si precisa inoltre:

- le fasi di cantiere saranno consecutive e non contemporanee;
 - la chiusura dello svincolo sarà contestuale alla chiusura della corsia di marcia in direzione Verona. Sarà garantito un percorso alternativo, indicato in loco e rappresentato negli allegati alla presente ordinanza;
- Per ogni informazione ulteriore circa layout cantiere, sezioni e dettagli, si rimanda ai contenuti allegati alla presente ordinanza.

In caso di alta intensità di traffico e/o passaggi di mezzi di soccorso o a seguito di richiesta da parte del personale di esercizio Anas, della Sala Operativa ANAS e/o delle forze dell'ordine e qualora le fasi lavorative in corso lo rendano necessario, il cantiere potrà essere regolamentato da movieri nel pieno rispetto della normativa vigente in materia e laddove il POS e PSC lo prevedano. Gli obblighi, i divieti e le segnalazioni necessarie per l'attuazione della presente ordinanza saranno notificati al pubblico con i segnali, a cura dell'Impresa Gemmo S.p.A., che ne curerà la manutenzione ed il controllo a mezzo del proprio personale (referente: Gemmo S.p.A. Sig. Antonio La Grua cell.: 342 9368093) che dovrà operare nel pieno rispetto del Codice della Strada, del relativo Regolamento di attuazione e del Decreto 10/07/2002 del Ministero delle Infrastrutture e dei Trasporti inerente il segnalamento temporaneo e loro s.m.i., nonché del Piano Operativo di Sicurezza.

Con l'attivazione della presente Ordinanza l'Impresa Gemmo S.p.A. è indicata quale unica responsabile per

eventuali danni a persone o cose, sollevando ANAS S.p.A. da qualsiasi controversia anche giudiziaria. Sono incaricati di fare osservare la presente Ordinanza i funzionari e gli agenti di cui all'art. 12 del Nuovo Codice della Strada (D.Lgs. 30/04/1992 n. 285 e s.m.i.). Ad ogni variazione dell'organizzazione della circolazione stradale (installazione/rimozione cantiere, prolungamento o restringimento tratta) l'impresa dovrà dare preventiva comunicazione alla Sala Operativa Territoriale ANAS al numero 800 016 606 congiuntamente al Coordinatore della Sicurezza in Fase d'Esecuzione ed alla Stazione Appaltante.

•

RESPONSABILE STRUTTURA TERRITORIALE
(ETTORE DE LA GRENNELAIS)

Chiusura corsia di marcia carreggiata direzione Rovigo

- Chiusura corsia di marcia carreggiata direzione Rovigo;
- Dovrà essere assicurata un'adeguata segnalazione visiva in corrispondenza dell'inizio del cantiere, mediante l'impiego di mezzi adeguati alle condizioni di visibilità e luminosità dell'area;
- prevedere la posa in opera della segnaletica di presegnalazione come da tavola 16.

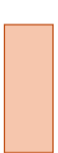
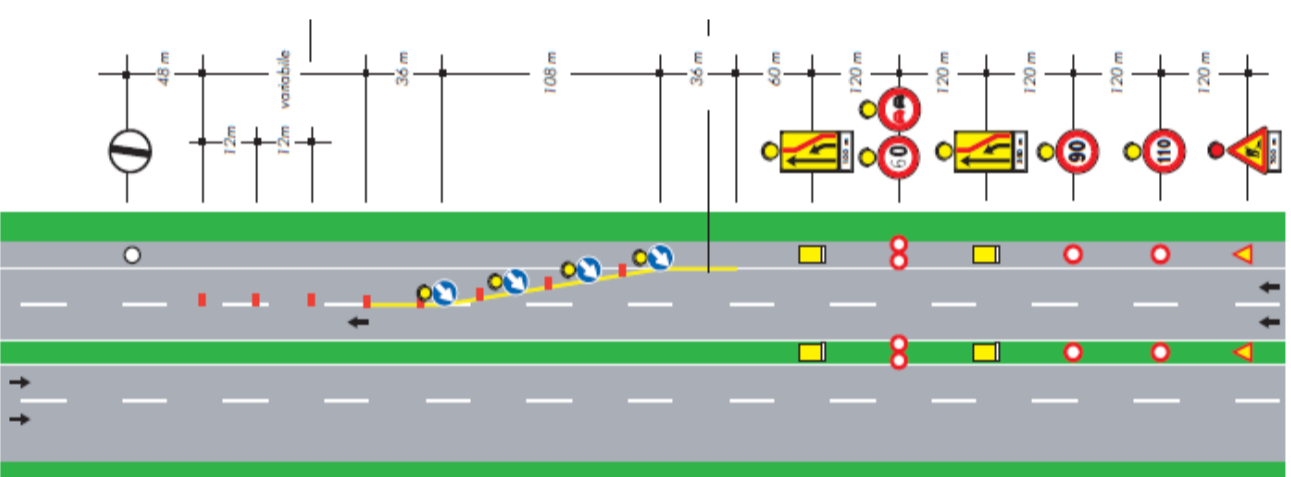
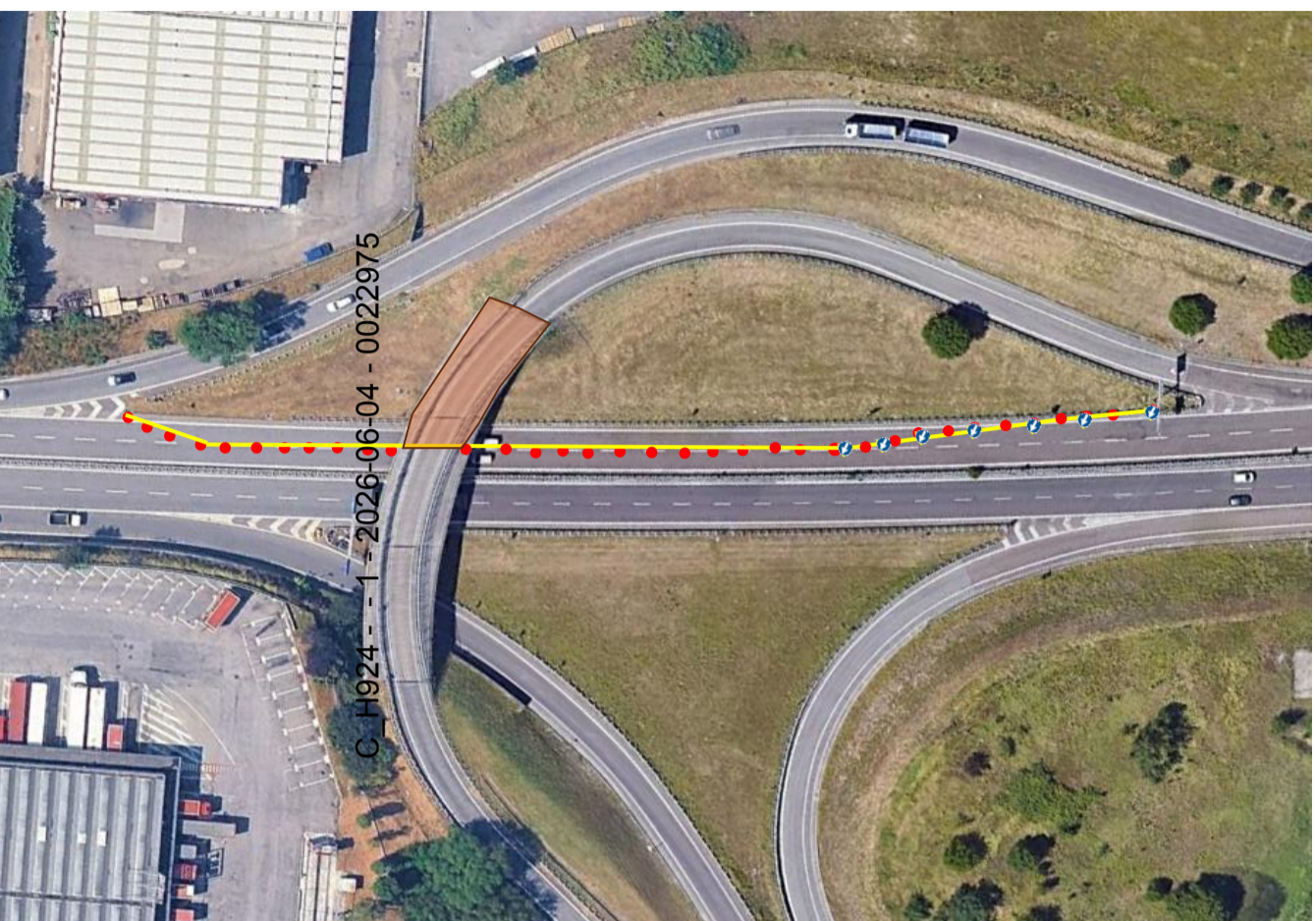

Area interessata dalle lavorazioni



