

ALLA A.C.I. DI ROVIGO  
ALL' A.C.I. DI VERONA  
ALL' ULSS 5 "POLESANA"  
ALL' ULSS N. 9 SCALIGERA  
ALLA S.I.L.CO. SRL  
AL COMANDO PROVINCIALE CARABINIERI VERONA  
AL COMANDO PROVINCIALE CARABINIERI DI ROVIGO  
AL COMUNE DI ARQUA' POLESINE  
AL COMUNE DI BADIA POLESINE  
AL COMUNE DI CANDA  
AL COMUNE DI CASTAGNARO  
AL COMUNE DI CASTELGUGLIELMO  
AL COMUNE DI CERA  
AL COMUNE DI FRATTA POLESINE  
AL COMUNE DI GIACCIANO CON BARUCHELLA  
AL COMUNE DI LEGNAGO  
AL COMUNE DI OPPEANO  
AL COMUNE DI ROVERCHIARA  
AL COMUNE DI ROVIGO  
AL COMUNE DI S. PIETRO DI MORUBIO  
AL COMUNE DI SAN BELLINO  
AL COMUNE DI SAN GIOVANNI LUPATOTO  
AL COMUNE DI VILLA BARTOLOMEA  
AL COMUNE DI VILLAMARZANA  
AL COMUNE DI ZEVIO  
ALLA SEZIONE DI POLIZIA STRADALE DI VERONA  
AI COMPARTIMENTO POLIZIA STRADALE PER IL VENETO  
ALLA SEZIONE POLIZIA STRADALE DI ROVIGO  
AL UFFICIO TERRITORIALE DEL GOVERNO PREFETTURA VERONA  
ALLA PROTEZIONE CIVILE DI ROVIGO  
ALLA PROTEZIONE CIVILE DI VERONA  
ALL' AMMINISTRAZIONE PROVINCIALE DI VERONA  
ALLA AMMINISTRAZIONE PROVINCIALE DI ROVIGO  
ALLA QUESTURA DI ROVIGO

**Struttura Territoriale Veneto e Friuli Venezia Giulia**

Via E. Millosevich, 49 - 30173 Venezia Mestre - T [+39] 0412911411 - F [+39] 0415317321  
Pec [anas.veneto@postacert.stradeanas.it](mailto:anas.veneto@postacert.stradeanas.it) - [www.stradeanas.it](http://www.stradeanas.it)

**Anas S.p.A. - Gruppo Ferrovie dello Stato Italiane**

**Società con socio unico soggetta all'attività di direzione e coordinamento di Ferrovie dello Stato Italiane S.p.A. e concessionaria ai sensi del D.L. 138/2002 (convertito con L. 178/2002)**

Sede Legale: Via Monzambano, 10 - 00185 Roma - T [+39] 06 44461 - F [+39] 06 4456224  
Pec [anas@postacert.stradeanas.it](mailto:anas@postacert.stradeanas.it)

Cap. Soc. € 2.269.892.000,00 - Iscr. R.E.A. 1024951 - P.IVA 2133681003 - C.F. 80208450587

AL QUESTURA DI VERONA  
ALLA REGIONE VENETO SEGRETERIA REGIONALE INFRASTRUTTURE DI VENEZIA  
AL MINISTERO DEI TRASPORTI UFFICIO PROV.LE MOTOR. CIVILE VERONA  
AL COMANDO PROVINCIALE VV.F. DI VERONA  
AL COMANDO PROVINCIALE VV.FF. DI ROVIGO  
ALLA SON  
A ALESSANDRO BARDUCHI  
ALL' UFFICIO TRASPORTI ECCEZIONALI  
A ETTORE DE LA GRENELAIS  
ALLA IGSA SRL  
ALL' IMPRESA P.B.S. SRL  
ALLA SAFEROAD  
AL RESPONSABILE SALA OPERATIVA COMPARTIMENTALE (SOC) DELLA STRUTTURA TERRITORIALE VENETO  
A ANTONIO CARMELO NICOLO'  
AL FABIO PASSAROTTO  
A FRANCESCO ROSOLIO  
A ALESSANDRO ROSA  
A FABRIZIO ZUDDAS  
A ROCCO PILE'  
A ORESTE URSO  
A PIETRO LEONARDO CARLUCCI  
A PAOLO CAVALETTO  
A VINCENZO PATERNO'  
A ANTONIO PICARDI

## OGGETTO

### **Cantiere - Gestione opere di sicurezza**

**\* Tratta SS 434 TRANSPOLESANA dal km 2+500 al km 82+870, in tratti saltuari, Corsie: tutte  
Provvedimenti: restringimento carreggiata sinistra restringimento carreggiata destra**

**\* Tratta SS 434 TRANSPOLESANA dal km 82+870 al km 2+500, in tratti saltuari, Corsie: tutte  
Provvedimenti: restringimento carreggiata sinistra restringimento carreggiata destra**

Lavori di manutenzione programmata per il ripristino funzionale delle barriere di sicurezza e fonoassorbenti lungo le strade compartimentali del centro di manutenzione B cod. SIL NEMSVE01017

Con riferimento all'oggetto, si trasmette l'Ordinanza n. **441/2026/VE**

C\_H924 - - 1 - 2026-06-16 - 0024471

## ORDINANZA N. 441/2026/VE

### RESPONSABILE STRUTTURA TERRITORIALE

#### PREMESSO

- che è necessario eseguire lavori di manutenzione straordinaria e del ripristino funzionale delle barriere stradali dal km 2+500 al km 82+870 della S.S. 434 – in tratti saltuari e svincoli;
- che con nota del 09.06.2025, l'impresa SAFEROAD con sede in strada del Recioto, 11 - 37024 Negrar di Valpolicella (VR), al fine di eseguire i suddetti lavori di manutenzione straordinaria, ha richiesto la modifica della disciplina del traffico;

#### VISTO

- Gli Artt. 5-6 del Nuovo Codice della Strada approvato con D.L. 30/4/92 N° 285 e s.m.i.;
- Il Regolamento per l'esecuzione del citato T.U. approvato con D.P.R. 16/12/1992 n° 495 e s.m.i.;
  - Il D. Lgs del 09 aprile 2008 n° 81;
  - Il D.M. del 10 luglio 2002 contenente il "Disciplinare tecnico relativo agli schemi segnaletici, differenziati per categoria di strada, da adottare per il segnalamento temporaneo";
  - Il Decreto del Ministero del Lavoro e delle Politiche Sociali del 22 gennaio 2019 pubblicato sulla Gazzette Ufficiale n. 37 in data 13 febbraio 2019 recante l'individuazione della procedura di revisione, integrazione e apposizione della segnaletica stradale destinata alle attività lavorative che si svolgono in presenza di traffico veicolare;
- La procura del 14/07/2025, repertorio n. 464293

#### CONSIDERATO

- che il Direttore dei Lavori Ing. Alessandro Rosa, sentito il parere del Responsabile del Procedimento Ing. Pietro Leonardo Carlucci, ha confermato la necessità di modificare l'attuale disciplina del traffico al fine di poter procedere a quanto sopra;

#### SENTITO

- Il parere favorevole Responsabile Unico Procedimento
- Il parere favorevole Capo Centro
- Il parere favorevole Responsabile Area Gestione Rete

## ORDINA

\* restringimento carreggiata sinistra, restringimento carreggiata destra su SS 434 TRANSPOLESANA dal km 82+870 al km 2+500, in tratti saltuari, su tutte le corsie a partire dalle ore 07:00 del 22/06/2026 fino alle ore 18:00 del 17/07/2026; interesserà tutti gli utenti.

\* restringimento carreggiata sinistra, restringimento carreggiata destra su SS 434 TRANSPOLESANA dal km 2+500 al km 82+870, in tratti saltuari, su tutte le corsie a partire dalle ore 07:00 del 22/06/2026 fino alle ore 18:00 del 17/07/2026; interesserà tutti gli utenti.

### **CARREGGIATA DESTRA IN DIREZIONE ROVIGO**

Verrà eseguito il restringimento della carreggiata su tutte le corsie, alternativamente corsia di marcia e di sorpasso, come da segnaletica prevista dal Decreto 10/07/2002 del Ministero delle Infrastrutture e dei Trasporti inerente il segnalamento temporaneo e loro s.m.i..

### **CARREGGIATA SINISTRA IN DIREZIONE VERONA**

Verrà eseguito il restringimento della carreggiata su tutte le corsie, alternativamente corsia di marcia e di sorpasso, come da segnaletica prevista dal Decreto 10/07/2002 del Ministero delle Infrastrutture e dei Trasporti inerente il segnalamento temporaneo e loro s.m.i..

Gli interventi di completamento non prevedono la chiusura di alcuno svincolo.

### **OBBLIGHI**

Ordina, altresì, il limite di velocità a scalare fino a 60 km/h ed il divieto di sorpasso nell'ambito delle aree di cantiere.

La gestione del traffico negli svincoli dovrà essere regolata esclusivamente dai movieri nel caso di alta intensità di traffico e/o passaggi di mezzi di soccorso o a seguito di richiesta da parte del personale di esercizio Anas, della Sala Operativa ANAS e/o delle forze dell'ordine.

Gli obblighi, i divieti e le segnalazioni necessarie per l'attuazione della presente ordinanza saranno notificati al pubblico, a cura dell'Impresa SAFEROAD con sede in Strada del Recioto, 11 - 37024 Negrar di Valpolicella (VR) P.Iva 04243750231 e dall' Impresa PBS S.r.l. con sede in Via Leoncino, 30 - 37121 Verona (VR), con i segnali previsti dal Nuovo Codice della Strada e relativo Regolamento di esecuzione conformemente agli schemi segnaletici di cui al D.M. Infrastrutture e Trasporti 10/07/2002.

Tutta la segnaletica orizzontale, verticale e luminosa sarà posta in opera, a cura e spese dell'Impresa SAFEROAD con sede in Strada del Recioto, 11 - 37024 Negrar di Valpolicella (VR) P.Iva 04243750231 e dall' Impresa PBS S.r.l. con sede in Via Leoncino, 30 - 37121, Verona P.Iva 03817660230, che ne curerà la manutenzione ed il controllo sia diurno che notturno a mezzo del proprio personale (referente: Sig. Ivan Realdi 3296897460 - Impresa SAFEROAD 3429298881, Impresa PBS 0452520808) e che dovrà operare nel pieno rispetto del Codice della Strada, del relativo Regolamento di attuazione e del Decreto 10/07/2002 del Ministero delle Infrastrutture e dei Trasporti inerente il segnalamento temporaneo e loro s.m.i., nonché del Piano Operativo di Sicurezza.

Con l'attivazione della presente Ordinanza l'Impresa SAFEROAD e L'Impresa PBS S.r.l. sono indicate quali uniche responsabili per eventuali danni a persone o cose, sollevando ANAS S.p.A. da qualsiasi controversia anche giudiziaria.

Sono incaricati di fare osservare la presente Ordinanza i funzionari e gli agenti di cui all'art. 12 del Nuovo Codice della Strada (D.Lgs. 30/04/1992 n. 285 e s.m.i.).

Ad ogni variazione dell'organizzazione della circolazione stradale (installazione/rimozione cantiere, prolungamento o restringimento tratta) l'impresa dovrà darne comunicazione immediata alla Sala Operativa Territoriale ANAS al numero 040226379 - 800 016 606

•

**RESPONSABILE STRUTTURA TERRITORIALE**  
( ETTORE DE LA GRENNELAIS )

C\_H924 - - 1 - 2026-06-16 - 0024471

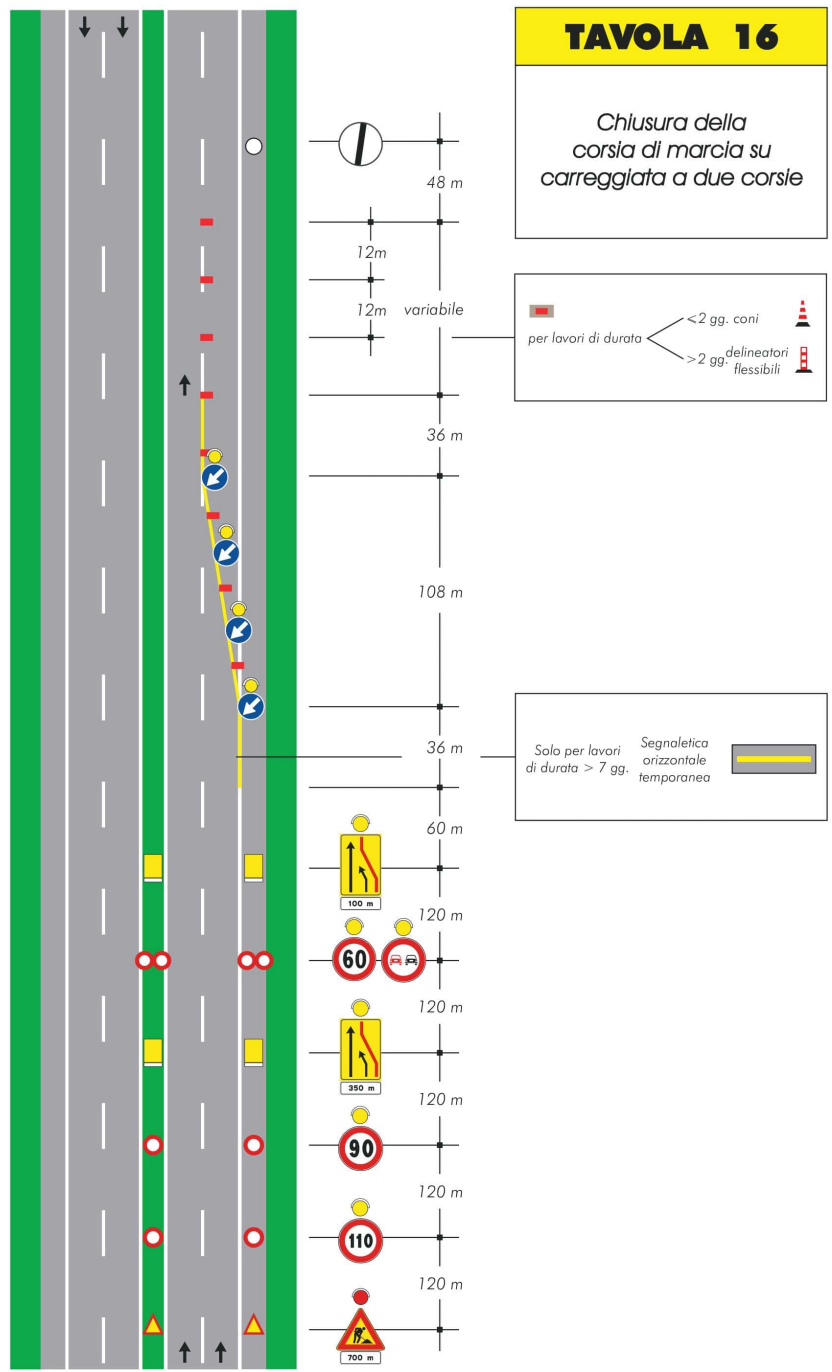

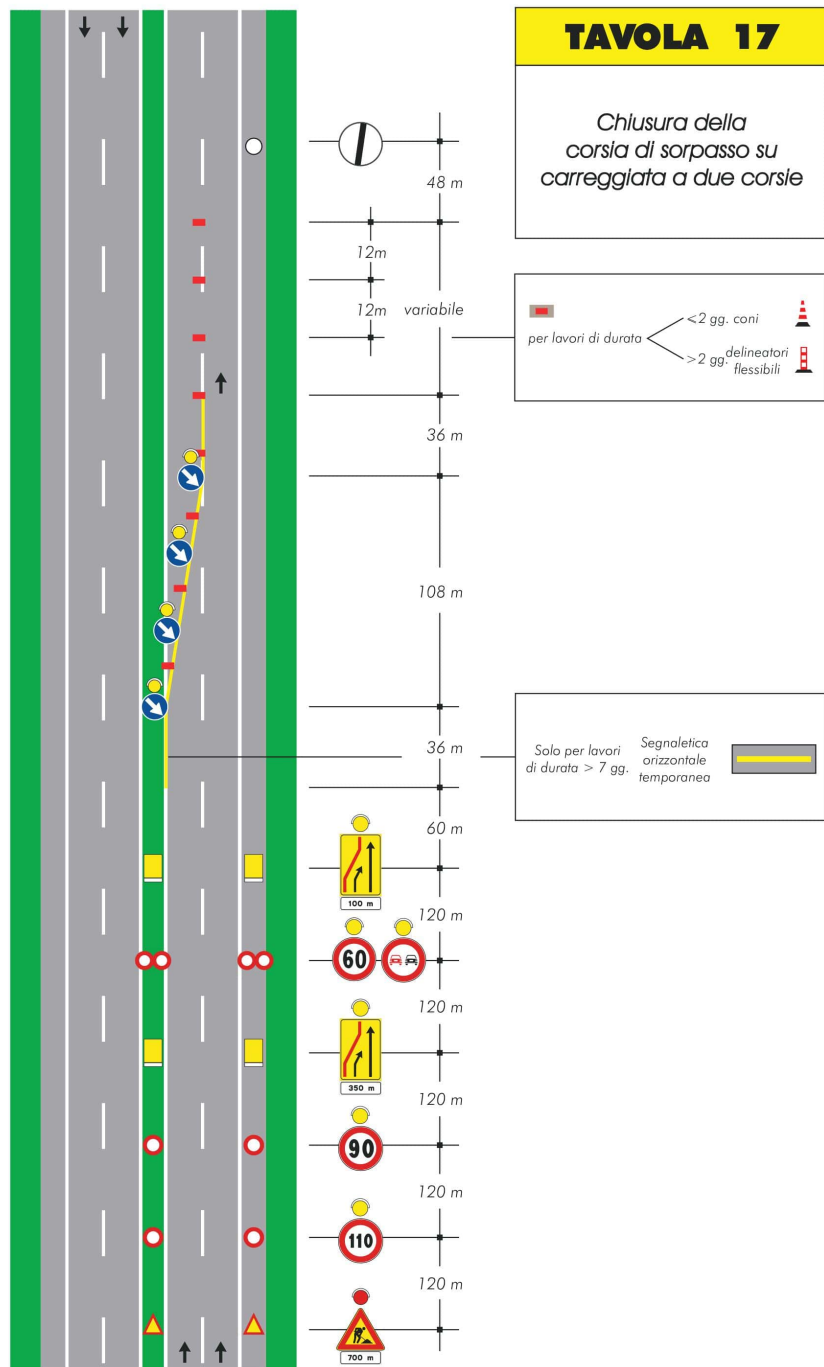

Saferoad Restraint Systems GmbH  
Strada del Recioto, 11 | 37024 Negrar di Valpolicella (VR)

Negrar di Valpolicella, 09.06.2026

**Spett/le**  
**ANAS S.p.A.**  
Struttura Territoriale Veneto  
e Friuli Venezia Giulia  
Via E. Millosevich, 49  
30173 Venezia Mestre

**OGGETTO: NEMSVE01017– “SS 12 dell’Abetone e del Brennero”,SS 12 Var ,SS 16 “Adriatica”,SS434 “Transpolesana”. Lavori di ripristino funzionale delle barriere di sicurezza e fonoassorbenti lungo le strade compartimentali del Centro di manutenzione B.**  
**Codice CIG: 990755228E**  
**CUP: F97H25000050001**

La sottoscritta impresa Saferoad Restraint Systems GmbH in qualità di Appaltatore dei lavori in oggetto, con sede in Strada del Recioto, 11 – Negrar di Valpolicella (VR), tel. 3429298881

### **CHIEDE**

RILASCIO DI REGOLARE ORDINANZA di chiusura DI MARCIA O DI SORPASSO (da applicare alternativamente in base alle esigenze di cantiere), per la SS434 in entrambe le carreggiate.

Dal giorno lunedì 22/06/2026 al giorno venerdì 17/07/2026 per i giorni feriali, sabato compreso, dalle ore 7:00 fino alle ore 18:00.

L’impresa si impegna a collocare tutta la segnaletica diurna prevista dal vigente Codice della Strada.

Il responsabile del cantiere è il **Sig. Ivan Realdi – 3296897460**

Saferoad Restraint Systems GmbH

Il Procuratore

