

ALL' UFFICIO TERR. DEL GOVERNO PREFETTURA DI ROVIGO  
ALLA UFFICIO TERR. DEL GOVERNO PREFETTURA DI VENEZIA  
ALL' ULSS 5 "POLESANA"  
ALLA REGIONE VENETO SEGRETERIA REGIONALE INFRASTRUTTURE DI VENEZIA  
AL COMUNE DI CASTELGUGLIELMO  
ALL' AMMINISTRAZIONE PROVINCIALE DI VERONA  
ALLA AMMINISTRAZIONE PROVINCIALE DI ROVIGO  
ALLA QUESTURA DI ROVIGO  
AL QUESTURA DI VERONA  
AI COMPARTIMENTO POLIZIA STRADALE PER IL VENETO  
ALLA SEZIONE DI POLIZIA STRADALE DI VERONA  
ALLA SEZIONE POLIZIA STRADALE DI ROVIGO  
AL COMUNE DI ZEVIO  
AL COMANDO PROVINCIALE CARABINIERI VERONA  
AL COMANDO PROVINCIALE CARABINIERI DI ROVIGO  
AL UFFICIO TERRITORIALE DEL GOVERNO PREFETTURA VERONA  
AL COMANDO PROVINCIALE VV.F. DI VERONA  
AL COMANDO PROVINCIALE VV.FF. DI ROVIGO  
ALLA PROTEZIONE CIVILE DI ROVIGO  
ALLA PROTEZIONE CIVILE DI VERONA  
ALL' ULSS N. 9 SCALIGERA  
AL COMUNE DI ARQUA' POLESINE  
AL COMUNE DI BADIA POLESINE  
AL COMUNE DI CANDA  
AL COMUNE DI CASTAGNARO  
AL COMUNE DI CERA  
AL COMUNE DI FRATTA POLESINE  
SPETT.LE UFFICIO DI POLIZIA LOCALE - SAN G. LUPATOTO  
AL COMUNE DI GIACCIANO CON BARUCHELLA  
AL COMUNE DI LEGNAGO  
AL COMUNE DI OPPEANO  
AL COMUNE DI ROVERCHIARA  
AL COMUNE DI ROVIGO  
AL COMUNE DI S. PIETRO DI MORUBIO

**Struttura Territoriale Veneto e Friuli Venezia Giulia**

Via E. Millosevich, 49 - 30173 Venezia Mestre - T [+39] 0412911411 - F [+39] 0415317321  
Pec [anas.veneto@postacert.stradeanas.it](mailto:anas.veneto@postacert.stradeanas.it) - [www.stradeanas.it](http://www.stradeanas.it)

**Anas S.p.A. - Gruppo Ferrovie dello Stato Italiane**

**Società con socio unico soggetta all'attività di direzione e coordinamento di Ferrovie dello Stato Italiane S.p.A. e concessionaria ai sensi del D.L. 138/2002 (convertito con L. 178/2002)**

Sede Legale: Via Monzambano, 10 - 00185 Roma - T [+39] 06 44461 - F [+39] 06 4456224  
Pec [anas@postacert.stradeanas.it](mailto:anas@postacert.stradeanas.it)

Cap. Soc. € 2.269.892.000,00 - Iscr. R.E.A. 1024951 - P.IVA 2133681003 - C.F. 80208450587

AL COMUNE DI SAN BELLINO  
AL COMUNE DI SAN GIOVANNI LUPATOTO  
AL COMUNE DI VILLA BARTOLOMEA  
AL COMUNE DI VILLAMARZANA  
AL MINISTERO DEI TRASPORTI UFFICIO PROV.LE MOTOR. CIVILE VERONA  
AL MINISTERO DEI TRASPORTI UFFICIO PROV.LE MOTORIZZAZIONE CIVILE DI ROVIGO  
ALLA A.C.I. DI ROVIGO  
ALL' A.C.I. DI VERONA  
A ETTORE DE LA GRENNELAIS  
ALLA AUTOSTRADA PER L'ITALIA  
ALLA ITALVERDE SRL  
ALLA SOCIETA' AUTOSTRADA A4 A31  
ALLA SOCIETA' AUTOSTRADA  
A ANTONIO CARMELO NICOLO'  
AL FABIO PASSAROTTO  
ALLA SALA OPERATIVA COMPARTIMENTALE  
A ORESTE URSO  
A FABRIZIO ZUDDAS  
AL RESPONSABILE SALA OPERATIVA COMPARTIMENTALE (SOC) DELLA STRUTTURA TERRITORIALE VENETO  
ALL' UFFICIO TRASPORTI ECCEZIONALI  
ALLA IGSA SRL  
ALLA SON  
A ALESSANDRO BARDUCHI  
A ROCCO PILE'  
A ALESSANDRO ROSA  
A FRANCESCO ROSOLIO  
A CLAUDIA TIRELLI  
ALL' AUTOSTRADA DEL BRENNERO SPA

## OGGETTO

### Cantiere - Opere in verde

**\* Tratta SS 434 TRANSPOLESANA dal km 2+500 al km 3+000, Direzione Rovigo rampa 3 uscita da SS434 su Tangenziale sud direzione Milano, Corsie: svincolo in uscita Provvedimenti: chiusura al traffico**

Lavori di abbattimento alberi e rimozione materiale di risulta commissionato da Autostrada A4 a Italverde s.r.l.

Con riferimento all'oggetto, si trasmette l'Ordinanza n. **493/2026/VE**

## ORDINANZA N. 493/2026/VE

### RESPONSABILE STRUTTURA TERRITORIALE

#### PREMESSO

- Che la ditta Italverde S.r.l., su commissione di Autostrada A4, ha richiesto la modifica della regolamentazione della circolazione in orario notturno al fine di eseguire i lavori in sicurezza, consistenti nel taglio delle alberature e nella rimozione di materiale sulla rampa di uscita dalla SS434 Transpolesana con immissione in Tangenziale Sud, direzione Milano.
- la richiesta di modifica della circolazione trasmessa a mezzo PEC il 22/06/2026

#### VISTO

- Gli Artt. 5-6 del Nuovo Codice della Strada approvato con D.L. 30/4/92 N° 285 e s.m.i.;
- Il Regolamento per l'esecuzione del citato T.U. approvato con D.P.R. 16/12/1992 n° 495 e s.m.i.;
  - Il D.M. del 10 luglio 2002 contenente il "Disciplinare tecnico relativo agli schemi segnaletici, differenziati per categoria di strada, da adottare per il segnalamento temporaneo";
  - Il D. Lgs del 09 aprile 2008 n° 81;
  - Il Decreto del Ministero del Lavoro e delle Politiche Sociali del 22 gennaio 2019 pubblicato sulla Gazzetta Ufficiale n. 37 in data 13 febbraio 2019 recante l'individuazione della procedura di revisione, integrazione e apposizione della segnaletica stradale destinata alle attività lavorative che si svolgono in presenza di traffico veicolare;
- La procura del 14/07/2025, repertorio n. 464293

#### CONSIDERATO

che il Responsabile del Centro di Manutenzione B Ing. Alessandro Rosa, ha confermato la necessità di modificare l'attuale disciplina del traffico;

#### SENTITO

- Il parere favorevole Capo Centro
- Il parere favorevole Responsabile Area Gestione Rete

## ORDINA

\* chiusura al traffico su SS 434 TRANSPOLESANA dal km 2+500 al km 3+000, Direzione Rovigo rampa 3 uscita da SS434 su Tangenziale sud direzione Milano, su svincolo in uscita a partire dal 3/07/2026 fino al 4/07/2026 nella fascia oraria dalle 22:00 alle 05:00 del giorno successivo il venerdì, sabato; interesserà tutti gli utenti tranne mezzi di soccorso.

**CARREGGIATA DESTRA IN DIREZIONE ROVIGO** Si rende necessario il provvedimento sopra descritto per l'abbattimento di alcune alberature, da operarsi nel rispetto degli schemi previsti dal Nuovo Codice della Strada e relativo al Regolamento di esecuzione conformemente agli schemi segnaletici di cui al D.M. Infrastrutture e Trasporti 10.02.2002

### **OBBLIGHI**

Gli obblighi, i divieti e le segnalazioni necessarie per l'attuazione della presente ordinanza saranno notificati al pubblico, a cura dell'Impresa ITALVERDE SRL via Ca' Mignola Bassa, 10 - 45026 Lendinara P.Iva 01094860291, con i segnali previsti dal Nuovo Codice della Strada e relativo Regolamento di esecuzione conformemente agli schemi segnaletici di cui al D.M. Infrastrutture e Trasporti 10/07/2002.

Tutta la segnaletica orizzontale, verticale e luminosa, ivi compresa quella necessaria per l'indicazione delle viabilità alternative, sarà posta in opera, a cura e spese dell'Impresa ITALVERDE SRL che ne curerà la manutenzione ed il controllo a mezzo del proprio personale e che dovrà operare nel pieno rispetto del Codice della Strada, del relativo Regolamento di attuazione e del Decreto 10/07/2002 del Ministero delle Infrastrutture e dei Trasporti inerente il segnalamento temporaneo e loro s.m.i., nonché del Piano Operativo di Sicurezza.

Per la chiusura della rampa dello svincolo sarà garantito il passaggio per i mezzi di soccorso.

Altresì, si indica come referente delle attività è: Sig. Faccioli Renato, reperibile H24 al telefono n. 335.5274575;

Con l'attivazione della presente Ordinanza, l'Impresa ITALVERDE SRL è indicata quale unica responsabile per eventuali danni a persone o cose, sollevando ANAS S.p.A. da qualsiasi controversia anche giudiziaria.

Sono incaricati di fare osservare la presente Ordinanza i funzionari e gli agenti di cui all'art. 12 del Nuovo Codice della Strada (D.Lgs. 30/04/1992 n. 285 e s.m.i.). Ad ogni variazione all'organizzazione della circolazione stradale, l'impresa dovrà obbligatoriamente dare preventiva comunicazione alla Sala Operativa Territoriale al numero 040 226379.

•

**RESPONSABILE STRUTTURA TERRITORIALE**  
( ETTORE de la GRENNELAIS )



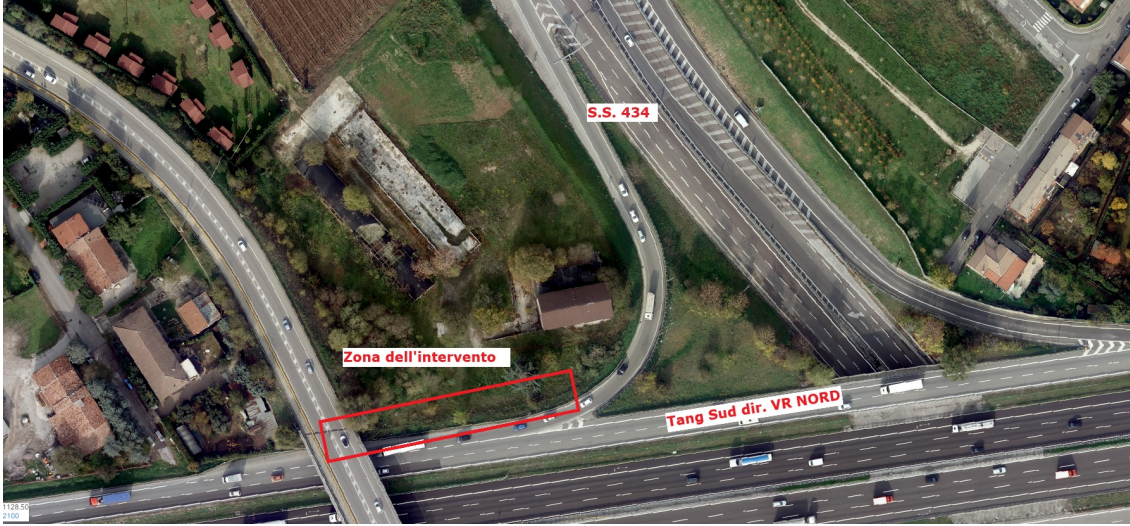



**ESNA-SOA**  
Società Organismo di Attestazione S.p.A.

UNI EN ISO 9001:2015  
UNI EN ISO 14001:2015  
UNI ISO 45001:2018

Lendinara 22/06/2026

**SPETT.LE**  
**ANAS SPA**  
**COMP. PER IL TRIVENETO E**  
**FRIULI VENEZIA**  
**Via Elia Millosevich, 49**  
**30173Venezia Mestre VE**

**oggetto: richiesta autorizzazione alla chiusura dello svincolo ingresso num 3 su tangenziale sud da SS434**

Il sottoscritto Faccioli Renato nato il 01/05/1959 a Castelguglielmo (RO) e residente a Lendinara (RO) Via Ca' Mignola Bassa, 10 in qualità di legale rappresentante della società Italverde SRL con sede a Lendinara (RO) Via Ca' Mignola Bassa, 10 , aggiudicataria della appalto per il servizio prestazioni di servizi per la conservazione e il completamento e rinnovo delle piantagioni e degli spazi verdi e pertinente le autostrade a4 e a31 lotto8.

L'autostrada a4 ci ha commissionato la pulizia delle piante dell'area adiacente alla rampa di uscita e con la presente siamo a comunicare quanto segue:

- 1) oggetto: abbattimento alberi e rimozione materiale di risulta
- 2) impresa esecutrice e impresa che si occupa della sistemazione della segnaletica: Italverde Srl Via Ca' Mignola Bassa, 10 45026 Lendinara CF e pI 01094860291
- 3) durata delle lavorazioni: 2-4 ore consecutive( quindi verrà posizionato il cantiere e al termine delle lavorazioni verrà smantellato) ; come fascia oraria si pensava dalle 21 alle 6 giorni da concordare si propone la notte tra 02/07 e 03/07 o la notte 03/07 e 04/07 2026.

**45026 Lendinara (Rovigo) Via Cà Mignola Bassa, 10**  
Tel. e Fax 0425-66382  
[e-mail: italverdesrl2016@gmail.com](mailto:italverdesrl2016@gmail.com)  
[PEC italverdesrl@legalmail.it](mailto:PEC.italverdesrl@legalmail.it)

C.F. - P. I. e R.I. RO: 01094860291 REA 126624 - cap. soc. € 10.000,00 i.v.a



**ESNA-SOA**  
Società Organismo di Attestazione S.p.A.

UNI EN ISO 9001:2015  
UNI EN ISO 14001:2015  
UNI ISO 45001:2018

- 4) tipologia di cantiere cantiere fisso con chiusura svincolo. Verrà consentito il passaggio ai mezzi di soccorso
- 5) referente di cantiere Faccioli Renato 3355274575

*Faccioli Renato*  
Italverde s.r.l.  
Via Cà Mignola Bassa, 10  
45026 LENDINARA (RO)  
Tel. e Fax 0425.66382

**45026 Lendinara (Rovigo)** Via Cà Mignola Bassa, 10  
Tel. e Fax 0425-66382  
[e-mail: italverdesrl2016@gmail.com](mailto:italverdesrl2016@gmail.com)  
[PEC italverdesrl@legalmail.it](mailto:PEC.italverdesrl@legalmail.it)

C.F. - P. I. e R.I. RO: 01094860291 REA 126624 - cap. soc. € 10.000,00 i.v.a

CHIUSURA USCITA DA AUTOSTRADA  
A 2 O 3 CORSIE O TANGENZIALE

TAV. 8

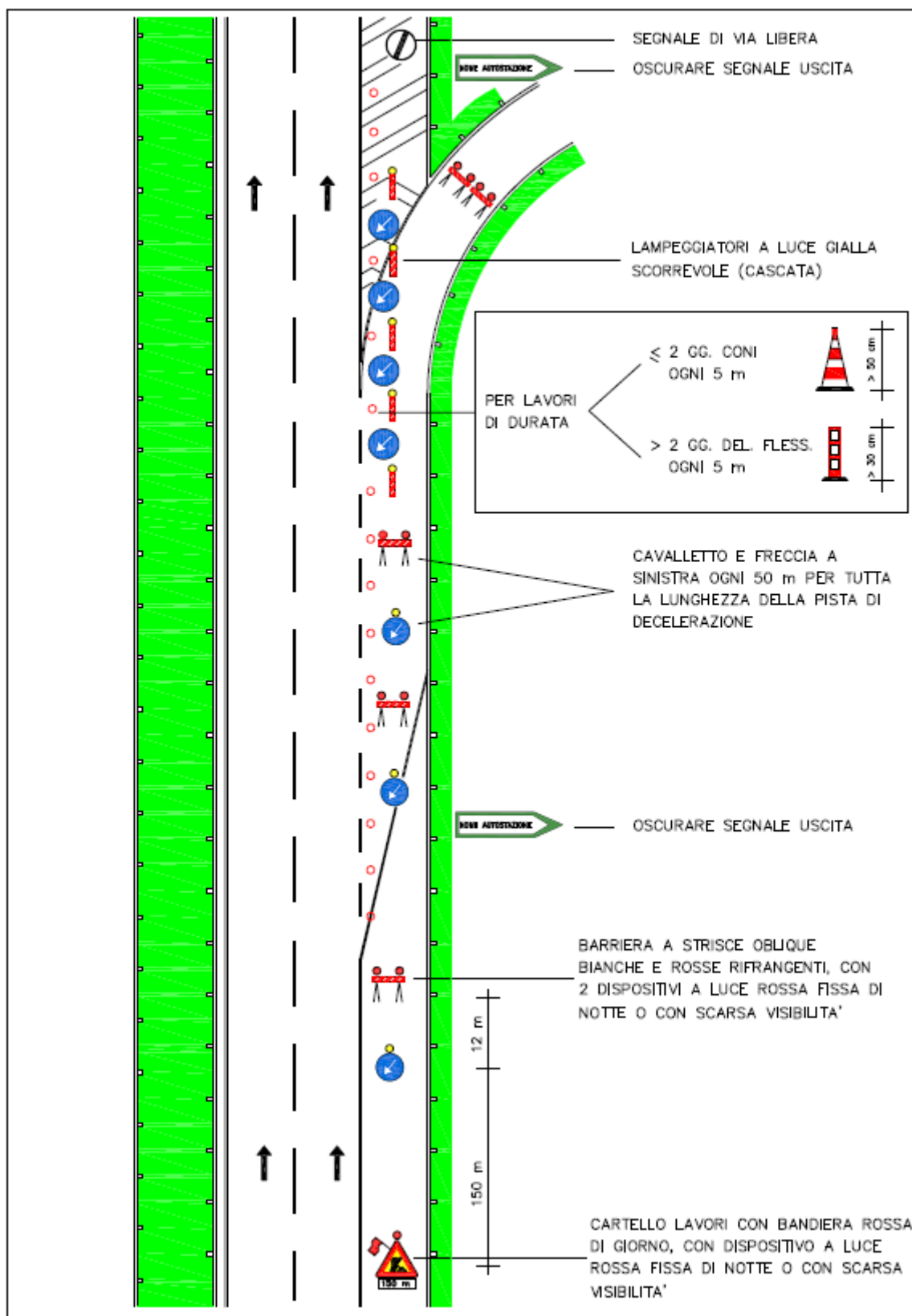

Documento firmato da: ANAS SPA In data: 23/06/2026  
ETTORE DE LA GRENNELAIS In data: 23/06/2026