

ALL' UFFICIO TERR. DEL GOVERNO PREFETTURA DI ROVIGO
ALLA UFFICIO TERR. DEL GOVERNO PREFETTURA DI VENEZIA
ALLA REGIONE VENETO SEGRETERIA REGIONALE INFRASTRUTTURE DI VENEZIA
ALL' AMMINISTRAZIONE PROVINCIALE DI VERONA
ALLA AMMINISTRAZIONE PROVINCIALE DI ROVIGO
ALLA QUESTURA DI ROVIGO
AL QUESTURA DI VERONA
AI COMPARTIMENTO POLIZIA STRADALE PER IL VENETO
ALLA SEZIONE DI POLIZIA STRADALE DI VERONA
ALLA SEZIONE POLIZIA STRADALE DI ROVIGO
AL COMANDO PROVINCIALE CARABINIERI VERONA
AL COMANDO PROVINCIALE CARABINIERI DI ROVIGO
AL COMANDO PROVINCIALE VV.F. DI VERONA
AL COMANDO PROVINCIALE VV.FF. DI ROVIGO
ALLA PROTEZIONE CIVILE DI ROVIGO
ALLA PROTEZIONE CIVILE DI VERONA
ALL' ULSS N. 9 SCALIGERA
AL COMUNE DI ARQUA' POLESINE
AL COMUNE DI BADIA POLESINE
AL COMUNE DI CANDA
AL COMUNE DI CASTAGNARO
AL COMUNE DI CEREA
AL COMUNE DI FRATTA POLESINE
AL COMUNE DI GIACCIANO CON BARUCHELLA
AL COMUNE DI LEGNAGO
AL COMUNE DI OPPEANO
AL COMUNE DI ROVERCHIARA
AL COMUNE DI ROVIGO
AL COMUNE DI S. PIETRO DI MORUBIO
AL COMUNE DI SAN BELLINO
AL COMUNE DI SAN GIOVANNI LUPATOTO
AL COMUNE DI VILLA BARTOLOMEA
AL COMUNE DI VILLAMARZANA
AL MINISTERO DEI TRASPORTI UFFICIO PROV.LE MOTOR. CIVILE VERONA

Struttura Territoriale Veneto e Friuli Venezia Giulia

Via E. Millosevich, 49 - 30173 Venezia Mestre - T [+39] 0412911411 - F [+39] 0415317321
Pec anas.veneto@postacert.stradeanas.it - www.stradeanas.it

Anas S.p.A. - Gruppo Ferrovie dello Stato Italiane

Società con socio unico soggetta all'attività di direzione e coordinamento di Ferrovie dello Stato Italiane S.p.A. e concessionaria ai sensi del D.L. 138/2002 (convertito con L. 178/2002)

Sede Legale: Via Monzambano, 10 - 00185 Roma - T [+39] 06 44461 - F [+39] 06 4456224
Pec anas@postacert.stradeanas.it

Cap. Soc. € 2.269.892.000,00 - Iscr. R.E.A. 1024951 - P.IVA 2133681003 - C.F. 80208450587

AL MINISTERO DEI TRASPORTI UFFICIO PROV.LE MOTORIZZAZIONE CIVILE DI ROVIGO
ALLA A.C.I. DI ROVIGO
ALL' A.C.I. DI VERONA
ALLA AUTOSTRADE PER L'ITALIA
ALLA SOCIETA' AUTOSTRADE A4 A31
ALLA SOCIETA' AUTOSTRADE
A ANGELO CENGHIARO
A STEFANO GABAN
A ANTONIO CARMELO NICOLO'
ALLA SON
A ALESSANDRO BARDUCHI
A CRISTIAN BRAVACCINI
A ROCCO PILE'
A ALESSANDRO ROSA
A FRANCESCO ROSOLIO
A FRANCESCO TALARICO
A CLAUDIA TIRELLI
ALL' AUTOSTRADA DEL BRENNERO SPA
A NICOLA FABRIS

OGGETTO

Cantiere - Ispezione infrastrutturale

* Tratta SS 434 TRANSPOLESANA dal km 6+653 al km 5+741, chiusura carreggiata Galleria San Giovanni in direzione Verona, Corsie: tutte, chiusura entrambe le corsie in direzione di marcia verso Verona, Provvedimenti: chiusura al traffico

* Tratta SS 434 TRANSPOLESANA dal km 5+741 al km 6+653, chiusura carreggiata galleria san Giovanni in direzione Rovigo, Corsie: tutte, tutte le corsie (chiusura entrambe le corsie in direzione di marcia verso Rovigo), Provvedimenti: chiusura al traffico

Le ispezioni sulle distinte carreggiate della Gallerie di san Giovanni Lupatoto verranno singolarmente condotte e pertanto la chiusura di una singola carreggiata con deviazione del traffico su viabilità alternativa appositamente segnalata è da intendersi limitata alla sola singola carreggiata oggetto in quel frangente all'effettiva Ispezione.

Con riferimento all'oggetto, si trasmette l'Ordinanza n. **509/2026/VE**

ORDINANZA N. 509/2026/VE

RESPONSABILE STRUTTURA TERRITORIALE

PREMESSO

che la Società IN SITU s.r.l. con sede in via C. Errera 14 - 34147 Trieste, è aggiudicataria dell'ACCORDO QUADRO DG 06/23 - LOTTO 3 avente ad oggetto l'affidamento dei servizi di ingegneria, prove di laboratorio ed indagini per l'applicazione dell'analisi multilivello prevista dalle "Linee Guida per la classificazione e gestione del rischio, la valutazione della sicurezza ed il monitoraggio delle gallerie esistenti" - ex D.M. 247/2022, presso le Strutture Territoriali Emilia - Romagna, Veneto e Friuli - Venezia Giulia. sulla rete in gestione ANAS; che, nell'ambito dei suddetti servizi, i tecnici Anas dell'U.O. "Ispezioni Opere d'arte" hanno programmato ed avviato il Servizio inerente alle LL.GG. Gallerie di cui al D.M. 247 del 01 Agosto 2022 - Campagna delle Ispezioni Periodiche Ordinarie 2025 delle gallerie dell'Area Gestione Rete Veneto (AGR VE) e che al fine di dare seguito alla predetta attività ispettiva, la Società su indicata ed all'uopo incaricata, con nota informale a mezzo posta elettronica del 25/09/2025 e successiva PEC, ha richiesto l'emissione di apposita Ordinanza per la modifica della disciplina del traffico in base agli schemi segnaletici del DM 10/07/2002 anche in accordo al D.M. 247 del 1 Agosto 2022,

VISTO

- l'articolo 5, comma 3 e l'articolo 6, comma 4 lettere a-b, del D.Lgs. n. 285 approvato con D.L. 30 aprile 1992 e s.m.i.;
- il Regolamento per l'esecuzione del citato T.U. approvato con D.P.R. n. 495 del 16.12.1992 e s.m.i.;
- il disciplinare tecnico relativo agli schemi per il segnalamento temporaneo (Decreto del 10.07.2002 del Ministero Infrastrutture e Trasporti e supplemento straordinario alla Gazzetta Ufficiale n.226 del 26.09.2002 contenente il "Disciplinare tecnico relativo agli schemi segnaletici, differenziati per categoria di strada, da adottare per il segnalamento temporaneo;
- il D.Lgs. n. 81 del 09 aprile 2008;
- il Decreto Ministeriale del 22 gennaio 2019 "Individuazione delle procedure di revisione, integrazione e apposizione della segnaletica stradale destinata alle attività lavorative che si svolgono in presenza di traffico veicolare" per la regolamentazione della circolazione lungo il tratto stradale interessato dai lavori;
- il D.M. 247 del 01 agosto 2022 relativo alle "Linee Guida per la classificazione e gestione del rischio, la valutazione della sicurezza ed il monitoraggio delle gallerie esistenti";
- la richiesta inerente alla necessità di emissione dell'ordinanza pervenuta via posta elettronica dall'Impresa Insitu s.r.l. per lo svolgimento delle ispezioni;
- i pareri favorevoli del Responsabile dell'Ufficio Opere d'Arte e del Capo Centro di Manutenzione Ordinaria

del Centro C di Anas S.p.A. del Compartimento del Veneto;

- La procura del 14/07/2025, repertorio n. 464293

CONSIDERATO

Che il Direttore dell'Esecuzione del Contratto (Ing. Angelo Cenghiaro) di concetto con il Responsabile dell'Ufficio Ispezioni Opere d'Arte (ing. Antonio Carmelo Nicolò), sentito il parere del Capo Nucleo e del Responsabile del Centro di Manutenzione (ing. Alessandro Rosa), ha confermato la necessità di modificare l'attuale disciplina del traffico al fine di poter procedere a quanto sopra;

SENTITO

- Il parere favorevole Capo Centro
- Il parere favorevole Responsabile Area Gestione Rete

ORDINA

- * chiusura al traffico su SS 434 TRANSPOLESANA dal km 5+741 al km 6+653, chiusura carreggiata galleria san Giovanni in direzione Rovigo, su tutte le corsie, tutte le corsie (chiusura entrambe le corsie in direzione di marcia verso Rovigo), a partire dal 30/06/2026 fino all'1/07/2026 nella fascia oraria dalle 21:00 alle 01:30 del giorno successivo il martedì, mercoledì; interesserà tutti gli utenti.
- * chiusura al traffico su SS 434 TRANSPOLESANA dal km 6+653 al km 5+741, chiusura carreggiata Galleria San Giovanni in direzione Verona, su tutte le corsie, chiusura entrambe le corsie in direzione di marcia verso Verona, mercoledì 1/07/2026 nella fascia oraria dalle 01:30 alle 06:00; interesserà tutti gli utenti.

Ordina, altresì, il limite di velocità di 30 km/h ed il divieto di sorpasso nell'ambito delle aree di cantiere. In caso di alta intensità di traffico lo stesso dovrà essere regolamentato esclusivamente da movieri. Gli obblighi, i divieti e le segnalazioni necessarie per l'attuazione della presente ordinanza saranno notificati al pubblico con i segnali, a cura della Società Insitu s.r.l., previsti dal Nuovo Codice della Strada e relativo al Regolamento di esecuzione conformemente agli schemi segnaletici di cui al D.M. Infrastrutture e Trasporti 10.02.2002 depositati agli atti e con l'applicazione del disposto del D.I. 22/01/2019. Tutta la segnaletica orizzontale, verticale e luminosa sarà posta in opera a cura e spese della società Insitu s.r.l. che ne curerà la manutenzione ed il controllo a mezzo del proprio personale (ref. Ing. Marco Bernini 392 7840678) e che dovrà operare nel pieno rispetto del Codice della strada, del relativo Regolamento di attuazione, del Decreto 10.07.2002 del Ministero delle Infrastrutture e dei Trasporti inerente il segnalamento temporaneo e loro s.m.i., nonché del Piano Operativo di Sicurezza. Con l'attivazione della presente Ordinanza la Società Insitu s.r.l., è in solido indicata quale unica responsabile per eventuali danni a persone o cose, sollevando l'ANAS S.p.A. da qualsiasi controversia anche giudiziaria. Sono incaricati di fare osservare la presente Ordinanza i

funzionari e gli agenti di cui all'art. 12 del Nuovo Codice della Strada (D.L.vo 30/04/1992 n.285 e s.m.i.). Si specifica che a seguito di richiesta da parte della Sala Operativa ANAS e/o delle forze dell'ordine, in condizioni di traffico veicolare particolarmente intenso, la gestione della viabilità sarà affidata esclusivamente a movieri. Si specifica altresì che ai sensi dell'art. 8 del D.M.L.P.S. del 22 gennaio 2019 dovrà essere rispettato quanto segue:

1. esecuzione delle ispezioni con utilizzo privilegiato delle ore notturne;
2. inserimento dell'evento sui pannelli a messaggio variabile presenti in itinere ed all'interno della galleria (misura da adottare sempre qualunque sia la soluzione operativa adottata);
3. chiusura di una corsia con segnalamento all'utenza mediante apposizione di segnaletica di preavviso e di testata di riduzione fuori galleria, nonché apposizione di segnaletica complementare per la delimitazione longitudinale e veicolo di servizio, a protezione della zona operativa, dotato di segnale posteriore di direzione obbligatoria (art. 38 del Regolamento del Codice della strada) oltre ai dispositivi luminosi supplementari ed al pannello a messaggio variabile;
4. chiusura di entrambe le corsie per tempi molto brevi limitati ad alcuni minuti e tassativamente da eseguirsi in presenza di movieri, nel caso di interventi ispettivi che comportano il posizionamento di persone e mezzi nella parti centrali della piattaforma stradale;
5. regolamentazione del traffico a senso unico alternato mediante semafori (collocati fuori della galleria) con chiusura di una carreggiata e segnalamento come nel punto 3; questa soluzione può essere adottata nel caso di gallerie in rettilineo, di limitata lunghezza (al massimo 300 metri) che consentano all'utente di verificare anche a vista il via libera, oppure nel caso in cui si adotti un sistema di controllo dell'impianto semaforico in grado di verificare l'assenza di veicoli in transito all'interno della galleria prima di dare il via libera. In alternativa, per interventi di durata non superiore a quattro ore, regolamentazione del traffico a senso unico alternato mediante movieri, collocati fuori dalla galleria in sicurezza, effettuata secondo le modalità indicate al punto 2.6.

Nel caso in cui la tratta stradale e la galleria non dovessero essere dotate di pannelli a messaggio variabile, l'evento è comunque segnalato all'utenza mediante cartello segnaletico e veicolo di servizio dotato di pannello a messaggio variabile posizionato all'esterno della galleria e dall'interno, sulla prima piazzola utile rispetto all'area operativa, comunque ad una distanza non inferiore a 150 metri. Trattando di ispezione visiva a piedi nell'esercizio dell'attività mobile il veicolo di servizio di segnalazione e di protezione si sposta nella corsia chiusa in maniera coordinata all'avanzamento dei lavori ispettivi.

Infine in merito agli schemi di gestione del traffico veicolare esplicitati nell'allegate TAV. 64, 65 e 66 si precisa che, in relazione al punto precedente, l'ampiezza della zona di cantierizzazione deve considerarsi estesa per la lunghezza dell'intera corsia posta all'interno della galleria in fase di esecuzione del rilievo difettologico presente. Sono incaricati di fare osservare la presente Ordinanza i funzionari e gli agenti di cui all'art. 12 del Nuovo Codice della Strada (D.L.vo 30/04/1992 n.285 e s.m.i.). Ad ogni variazione all'organizzazione della circolazione stradale l'impresa dovrà dare comunicazione alla Sala Operativa Compartimentale al numero 800 016 606.

•

RESPONSABILE STRUTTURA TERRITORIALE

(ETTORE de la GRENNELAIS)

MAPPA PERCORSO ALTERNATIVO

SS 434 TRANSPOLESANA

Dal km. 5+741 al km. 6+653

tutti

Tempo di percorrenza: 12 min.

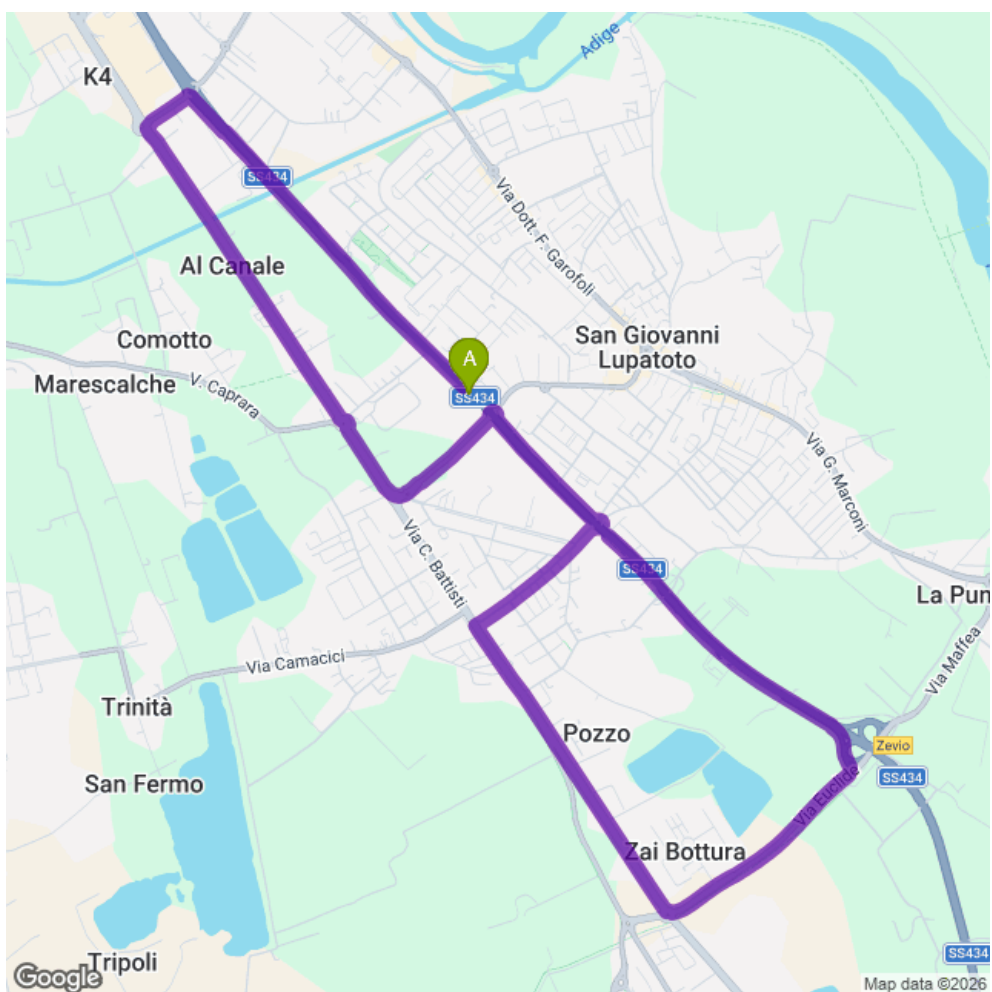

INDICAZIONI PERCORSO ALTERNATIVO

SS 434 TRANSPOLESANA

Dal km. 5+741 al km. 6+653

tutti

Tempo di percorrenza: 12 min.

Partenza: Via Palù, 2, 37057 San Giovanni Lupatoto VR, Italia

- Procedi in direzione sudest su Galleria S. Giovanni/SS434 Continua su SS434
- Prendi l'uscita verso Zevio/S.Giovanni L Centro
- Svoltata leggermente a destra allo svincolo per Campagnola di Zevio
- Entra in Via Euclide
- Alla rotonda prendi la 1ª uscita e prendi Via Giosuè Carducci
- Continua su Via D. Chiesa
- Svoltata a destra e prendi Via XXIV Maggio
- Alla rotonda prendi la 5ª uscita e prendi Via Antonio Pacinotti La tua destinazione è sulla sinistra
- Procedi in direzione nordovest su Via Antonio Pacinotti
- Alla rotonda prendi la 3ª uscita e prendi Via Marinai d' Italia
- Alla rotonda, prendi la 1ª uscita e rimani su Via Marinai d' Italia
- Alla rotonda prendi la 1ª uscita e prendi Via C. Battisti
- Alla rotonda, prendi la 3ª uscita e rimani su Via C. Battisti
- Alla rotonda prendi la 1ª uscita e prendi Via Cà Nova Zampieri
- Alla rotonda prendi la 1ª uscita e prendi lo svincolo SS434 per S. Giovanni L. Sud/Transpolesana/Zevio/Legnago/Rovigo
- Entra in SS434

Arrivo: Via Antonio Pacinotti, 44, 37057 San Giovanni Lupatoto VR, Italia

MAPPA PERCORSO ALTERNATIVO

SS 434 TRANSPOLESANA

Dal km. 6+653 al km. 5+741

tutti

Tempo di percorrenza: 9 min.

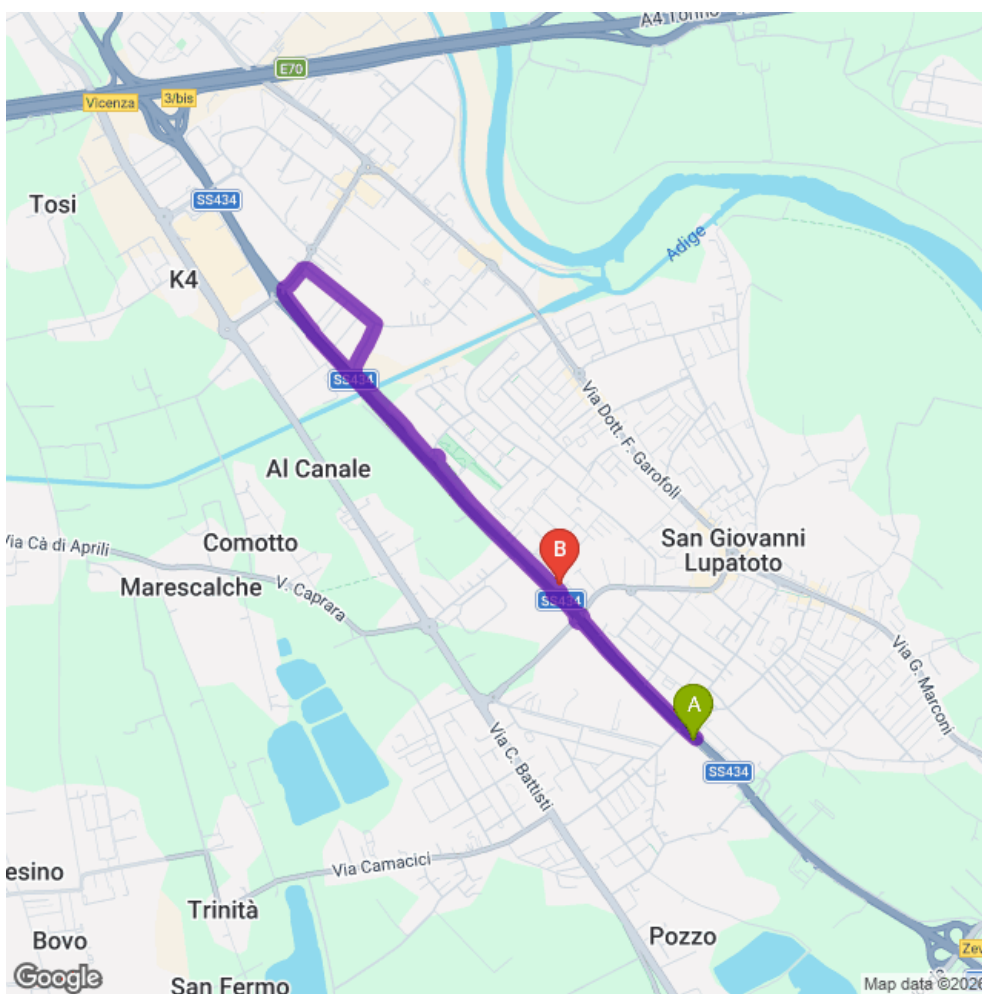

INDICAZIONI PERCORSO ALTERNATIVO

SS 434 TRANSPOLESANA

Dal km. 6+653 al km. 5+741

tutti

Tempo di percorrenza: 9 min.

Partenza: Via Palù, 2, 37057 San Giovanni Lupatoto VR, Italia

- Procedi in direzione nordovest su Galleria S. Giovanni/SS434 Continua su SS434
- Prendi l'uscita verso S. Giovanni L/Z. A. I.
- Alla rotonda prendi la 2ª uscita e prendi Via Cà Nova Zampieri
- Svolta a destra e prendi Via Monte Comun
- Svolta a destra e prendi Via Monte Purga
- Alla rotonda prendi la 1ª uscita e prendi Via Complanare
- Alla rotonda, prosegui dritto su Via Antonio Pacinotti Attraversa la rotonda La tua destinazione è sulla sinistra
- Procedi in direzione nordovest su Via Antonio Pacinotti Attraversa la rotonda
- Alla rotonda, prosegui dritto su Via Complanare
- Alla rotonda, prendi la 3ª uscita e rimani su Via Complanare La tua destinazione è sulla destra

Arrivo: Via Giovanni Mistura, 11, 37057 San Giovanni Lupatoto VR, Italia

TAVOLA 50

*Obbligo di uscita
su carreggiata a tre corsie
per situazioni di emergenza*

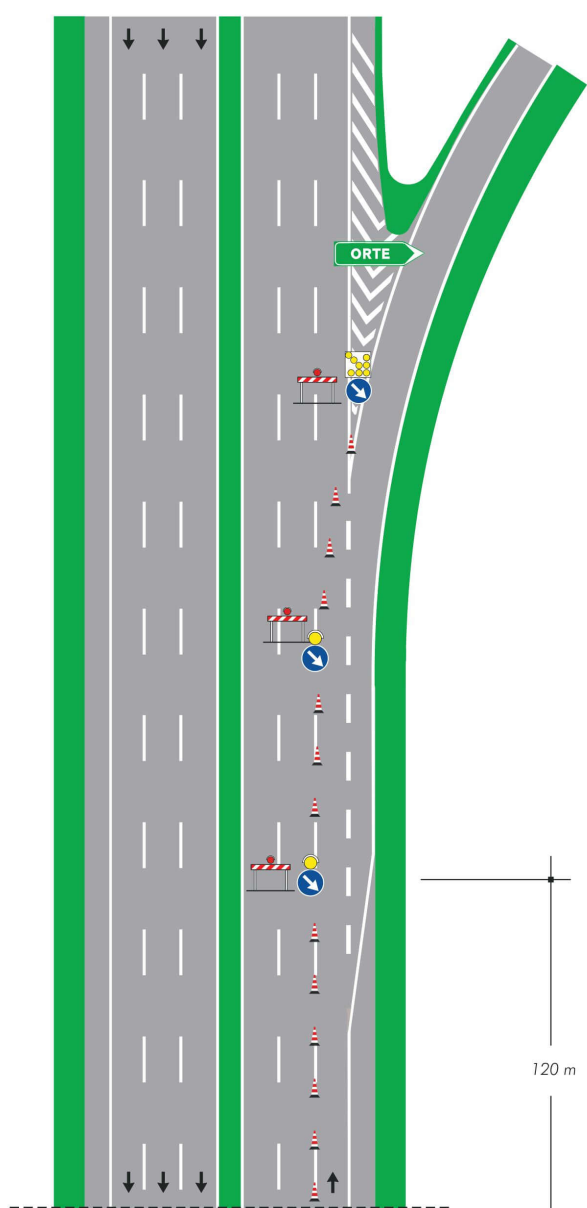

- AI Sindaco del Comune di Verona
P.zza Brà, 1 – 37121 - Verona (VR)
protocollo.informatico@pec.comune.verona.it
- AI Sindaco del Comune di San Giovanni Lupatoto
Via Roma, 18 – 37057 - San Giovanni Lupatoto (VR)
protocol.comune.sangiovannilupatoto.vr@pecveneto.it
- AI Sindaco del Comune di Zevio
Via Ponte Perez, 2 – 37059 - Zevio (VR)
zevio.vr@cert.ip-veneto.net
- AI Sindaco del Comune di Oppeano
Piazza Gilberto Altichieri, 1– 37050 - Oppeano (VR)
segreteria@comune.oppeano.vr.it
- AI Sindaco del Comune di Isola Rizza
Via Marconi, 187 – 37050 - Isola Rizza (VR)
segreteriaprotocolloisolarizza@halleycert.it
- AI Sindaco del Comune di Roverchiara
Via Cav. di Vittorio Veneto, 7 – 37050 - Roverchiara (VR)
protocollo.comune.roverchiara.vr@legalmail.it
- AI Sindaco del Comune San Pietro di Morubio
Via V. Veneto, 62 – 37050 - S. Pietro di Morubio (VR)
segreteria.unionedxadige.vr@pecveneto.it
- AI Sindaco del Comune di Cerea
Via XXV Aprile, 52 – 37053 - Cerea (VR)
comunecerea@halleypec.it
- AI Sindaco del Comune di Angiari
Piazza Municipio, 1 – 37050 - Angiari (VR)
protocollo.angiari@legalmail.it

Struttura Territoriale Veneto e Friuli Venezia Giulia

Via E. Millosevich, 49 - 30173 Venezia Mestre T [+39] 041 2911411 - F [+39] 041 5317321
Pec anas.veneto@postacert.stradeanas.it - www.stradeanas.it

Anas S.p.A. - Gruppo Ferrovie dello Stato Italiane

Società con socio unico soggetta all'attività di direzione e coordinamento di Ferrovie dello Stato Italiane S.p.A. e concessionaria ai sensi del D.L. 138/2002 (convertito con L. 178/2002)

Sede Legale: Via Monzambano, 10 - 00185 Roma T [+39] 06 44461

Pec anas@postacert.stradeanas.it

Cap. Soc. Euro 2.269.892.000,00 Iscr. R.E.A. 1024951 P.IVA 02133681003 C.F. 80208450587

- AI Sindaco del Comune di Legnago
Via XX Settembre, 29 – 37045 - Legnago (VR)
legnago.vr@cert.ip-veneto.net
- AI Sindaco del Comune di Villa Bartolomea
Corso Fraccaroli, 70 – 37049 - Villa Bartolomea (VR)
segreteria.comune.villa-bartolomea@halleypec.it
- AI Sindaco del Comune di Castagnaro
Via D.Alighieri, 210 – 37043 - Castagnaro (RO)
castagnaro.vr@cert.ip-veneto.net
- AI Sindaco del Comune di Giacciano con Baruchella
Piazzale Marconi, 1 – 45020 - Giacciano con B. (RO)
comunegiacciano-protocollo@pec.it
- AI Sindaco del Comune di Trecenta
Piazzale G. Marconi, 1 – 45020 - Trecenta (RO)
protocollo.comune.trecenta.ro@pecveneto.it
- AI Sindaco del Comune di Badia Polesine
Piazza V. Emanuele II, 279 – 45021 - Badia Pol. (RO)
segreteria.comune.badiapolesine.ro@pecveneto.it
- AI Sindaco del Comune di Canda
Via G. Marconi, 47 – 45020 - Canda (RO)
comune.canda.ro@pecveneto.it
- AI Sindaco del Comune di Castलगuglielmo
Piazza V. Veneto, 19 – 45020 - Castलगuglielmo (RO)
protocollo.comune.castलगuglielmo.ro@pecveneto.it
- AI Sindaco del Comune di San Bellino
Piazza E. Galvani, 2 – 45020 - San Bellino (RO)
ragioneria.comune.sanbellino.ro@pecveneto.it
- AI Sindaco del Comune Fratta Polesine
Via G. Tasso, 37 – 45025 - Fratta Polesine (RO)
comune.frattapolesine@legalmail.it

Struttura Territoriale Veneto e Friuli Venezia Giulia

Via E. Millosevich, 49 - 30173 Venezia Mestre T [+39] 041 2911411 - F [+39] 041 5317321
Pec anas.veneto@postacert.stradeanas.it - www.stradeanas.it

Anas S.p.A. - Gruppo Ferrovie dello Stato Italiane

Società con socio unico soggetta all'attività di direzione e coordinamento di Ferrovie dello Stato Italiane S.p.A. e concessionaria ai sensi del D.L. 138/2002 (convertito con L. 178/2002)

Sede Legale: Via Monzambano, 10 - 00185 Roma T [+39] 06 44461

Pec anas@postacert.stradeanas.it

Cap. Soc. Euro 2.269.892.000,00 Iscr. R.E.A. 1024951 P.IVA 02133681003 C.F. 80208450587

- Al Sindaco del Comune di Villamarzana
Via 43 Martiri, 3 – 45030 - Villamarzana (RO)
segretario.comune.villamarzana.ro@pecveneto.it
- Al Sindaco del Comune di Arquà Polesine
Via Roma, 6 – 45031 - Arquà Polesine (RO)
comune.arqua.ro@legalmail.it
- Al Sindaco del Comune di Rovigo
Piazza V. Emanuele, 1 – 45100 – Rovigo
comunerovigo@legalmail.it
- e p.c. Provincia di Verona
Via Franceschine,10 – 37122 - Verona
viabilita.provincia.vr@pecveneto.it
- e p.c. Provincia di Rovigo
Via L. Ricchieri detto Celio – 37122 - Verona
ufficio.archivio@pec.provincia.rovigo.it
- e p.c. Al Signor Prefetto di Verona
Ufficio Territoriale del Governo
Via Santa Maria Antica, 1
37121 - Verona
protocollo.prefvr@pec.interno.it
- e p.c. Al Signor Prefetto di Rovigo
Ufficio Territoriale del Governo
Via L. Ricchieri Detto Celio, 12
45100 – Rovigo
protocollo.prefro@pec.interno.it
- e p.c. Assessore LL. PP. Regione Veneto
Dott.ssa Elisa De Berti
Palazzo Balbi, Dorsoduro, 3901 - 30123 - Venezia
protocollo.generale@pec.regione.veneto.it
- e p.c. BOLINA Ingegneria S.r.l.
Via del Gazzato, 20 - 30174 – Mestre (VE)
documenti@pec.bolinaingegneria.com

Struttura Territoriale Veneto e Friuli Venezia Giulia

Via E. Millosevich, 49 - 30173 Venezia Mestre T [+39] 041 2911411 - F [+39] 041 5317321
Pec anas.veneto@postacert.stradeanas.it - www.stradeanas.it

Anas S.p.A. - Gruppo Ferrovie dello Stato Italiane

Società con socio unico soggetta all'attività di direzione e coordinamento di Ferrovie dello Stato Italiane S.p.A. e concessionaria ai sensi del D.L. 138/2002 (convertito con L. 178/2002)

Sede Legale: Via Monzambano, 10 - 00185 Roma T [+39] 06 44461

Pec anas@postacert.stradeanas.it

Cap. Soc. Euro 2.269.892.000,00 Iscr. R.E.A. 1024951 P.IVA 02133681003 C.F. 80208450587

- Oggetto: DG 06/23 Lotto 3 avente ad oggetto l'affidamento dei servizi di ingegneria, prove di laboratorio ed indagini per l'applicazione dell'analisi multilivello prevista dalle "Linee Guida per la classificazione e gestione del rischio, la valutazione della sicurezza ed il monitoraggio delle gallerie esistenti" - ex D.M. 247/2022, presso le Strutture Territoriali Emilia - Romagna, Veneto e Friuli - Venezia Giulia
- Servizi: LL.GG. Gallerie di cui al D.M. 247 del 01 Agosto 2022 – Campagna delle Ispezioni Periodiche Ordinarie 2026 delle gallerie dell'Area Gestione Rete Veneto (AGR VE).

NOTA INFORMATIVA SULLE ATTIVITÀ DI ISPEZIONE PREVISTE PER LA GALLERIA "SAN GIOVANNI" SULLA S.S. 434 "TRANSPOLESANA"

Al fine di garantire la sicurezza delle infrastrutture stradali in ottemperanza ai dettami delle LL.GG. Gallerie di cui al D.M. 247 del 1° agosto 2022, ANAS S.p.A. ha programmato le attività di ispezione in oggetto. Nel dettaglio l'attività prevede l'ispezione visiva e di dettaglio con relativa determinazione della Classe di Attenzione secondo LL. GG. Ministeriali per la galleria San Giovanni Lupatoto collocata lungo la SS. 434 dal km 5+741 al km 6+656.

Con la presente nota si vuole comunicare agli Spettabili Enti ed Amministrazioni Pubbliche in indirizzo, l'imminente avvio dei lavori e nel particolare il dettaglio della programmazione prevista per l'intervento.

Pertanto, fatto salvo eventuali imprevisti e/o necessità operative ad oggi non prevedibili, le attività seguiranno il seguente programma:

- FASE 1: dalle ore 21:00 di martedì 30/06/2026 alle ore 1:30 di mercoledì 01/06/2026 chiusura totale della carreggiata Sud, direzione Rovigo per consentire l'ispezione visiva a "contatto di mano";
- FASE 2: dalle ore 01:30 alle ore 6:00 di mercoledì 01/06/2026 chiusura totale della carreggiata Nord, direzione Verona per consentire l'ispezione visiva a "contatto di mano".

L'ispezione è prevista esclusivamente in orario notturno al fine di determinare il minor disagio possibile agli utenti della strada. intervenendo su una carreggiata alla volta, e pertanto i tempi di esecuzione dei lavori di ogni carreggiata risultano consequenziali all'ultimazione degli stessi sulla carreggiata precedente.

Qui di seguito si descrivono nel dettaglio dati tecnici dell'intervento e modalità di esecuzione dello stesso.

- **FASE 1 - CARREGGIATA SUD (DIREZIONE ROVIGO)**

Struttura Territoriale Veneto e Friuli Venezia Giulia
Via E. Millosevich, 49 - 30173 Venezia Mestre T [+39] 041 2911411 - F [+39] 041 5317321
Pec anas.veneto@postacert.stradeanas.it - www.stradeanas.it

Anas S.p.A. - Gruppo Ferrovie dello Stato Italiane
Società con socio unico soggetta all'attività di direzione e coordinamento di Ferrovie dello Stato Italiane S.p.A. e concessionaria ai sensi del D.L. 138/2002 (convertito con L. 178/2002)
Sede Legale: Via Monzambano, 10 - 00185 Roma T [+39] 06 44461
Pec anas@postacert.stradeanas.it
Cap. Soc. Euro 2.269.892.000,00 Iscr. R.E.A. 1024951 P.IVA 02133681003 C.F. 80208450587

Chilometriche, territori comunali adiacenti interessati dai lavori, durata prevista:

- Chilometriche: dal km 5+741 al km 6+656;
- Comuni: Verona – San Giovanni Lupatoto;
- Carreggiata in destra (da Verona verso Rovigo)
- Durata dell'ispezione parziale: quattro ore circa.

- **FASE 2 - CARREGGIATA NORD (DIREZIONE VERONA)**

Chilometriche, territori comunali adiacenti interessati dai lavori, durata prevista:

- Chilometriche: dal km 6+656 al km 5+741;
- Comuni: Verona – San Giovanni Lupatoto;
- Carreggiata in sinistra (da Rovigo verso Verona);
- Durata dell'ispezione parziale: quattro ore circa.

Per l'esecuzione delle attività si procederà mediante la totale chiusura al traffico della carreggiata oggetto dei lavori e facendo dunque transitare i mezzi sull'apposito percorso alternativo opportunamente segnalato in loco.

Nella FASE 1 tutto il traffico proveniente da Verona e in direzione Rovigo sarà obbligato ad uscire dalla S.S.434 allo svincolo di "San Giovanni Lupatoto – Z.A.I." (al km 3+800) seguendo successivamente tutto il percorso alternativo indicato al fine di reimmettersi sulla Transpolesana al successivo svincolo di "Zevio" (al km 8+100).

Nella FASE 2 tutto il traffico proveniente da Rovigo e in direzione Verona sarà obbligato ad uscire dalla S.S.434 allo svincolo di "Zevio" (al km 8+100) seguendo successivamente tutto il percorso alternativo indicato al fine di reimmettersi sulla Transpolesana al successivo svincolo di "San Giovanni Lupatoto – Z.A.I." (al km 3+800).

Sarà disposta in loco apposita segnaletica indicante le deviazioni necessarie, e a tal proposito si allegano le planimetrie di dettaglio che evidenziano le sopraccitate chiusure ed i relativi percorsi alternativi nelle due fasi di lavoro previste.

Nota importante: le tempistiche di intervento potranno subire delle modeste variazioni a seconda delle esigenze operative e dell'andamento delle attività. Eventuali modifiche sostanziali saranno comunicate tramite un aggiornamento del cronoprogramma.

Restando a disposizione per qualsiasi ulteriore chiarimento, si porgono i più cordiali saluti.

Il Responsabile Ufficio Ispezioni opere d'Arte
(Ing. Antonio Carmelo Nicolò)

Struttura Territoriale Veneto e Friuli Venezia Giulia

Via E. Millosevich, 49 - 30173 Venezia Mestre T [+39] 041 2911411 - F [+39] 041 5317321
Pec anas.veneto@postacert.stradeanas.it - www.stradeanas.it

Anas S.p.A. - Gruppo Ferrovie dello Stato Italiane

Società con socio unico soggetta all'attività di direzione e coordinamento di Ferrovie dello Stato Italiane S.p.A. e concessionaria ai sensi del D.L. 138/2002 (convertito con L. 178/2002)

Sede Legale: Via Monzambano, 10 - 00185 Roma T [+39] 06 44461

Pec anas@postacert.stradeanas.it

Cap. Soc. Euro 2.269.892.000,00 Iscr. R.E.A. 1024951 P.IVA 02133681003 C.F. 80208450587

Visto
Il Responsabile Area Gestione Rete
Il Responsabile del Procedimento
(Ing. Fabrizio Zuddas)

Visto
Il Responsabile Struttura Territoriale
Veneto e FVG
(Ing. Ettore de la Grennelais)

Allegati:

TAV.01 – Planimetria chiusura carreggiata dir. Rovigo “S.S.434 Sottopasso S. Giovanni Lupatoto”

TAV.02 – Planimetria chiusura carreggiata dir. Verona “S.S.434 Sottopasso S. Giovanni Lupatoto”

TAV.03 – Schema di segnalamento temporaneo chiusura carreggiata con uscita obbligatoria

Struttura Territoriale Veneto e Friuli Venezia Giulia

Via E. Millosevich, 49 - 30173 Venezia Mestre T [+39] 041 2911411 - F [+39] 041 5317321
Pec anas.veneto@postacert.stradeanas.it - www.stradeanas.it

Anas S.p.A. - Gruppo Ferrovie dello Stato Italiane

Società con socio unico soggetta all'attività di direzione e coordinamento di Ferrovie dello Stato Italiane S.p.A. e concessionaria ai sensi del D.L. 138/2002 (convertito con L. 178/2002)

Sede Legale: Via Monzambano, 10 - 00185 Roma T [+39] 06 44461

Pec anas@postacert.stradeanas.it

Cap. Soc. Euro 2.269.892.000,00 Iscr. R.E.A. 1024951 P.IVA 02133681003 C.F. 80208450587

TAV.01 – Planimetria chiusura carreggiata dir. Rovigo “S.S.434 Sottopasso S. Giovanni Lupatoto”

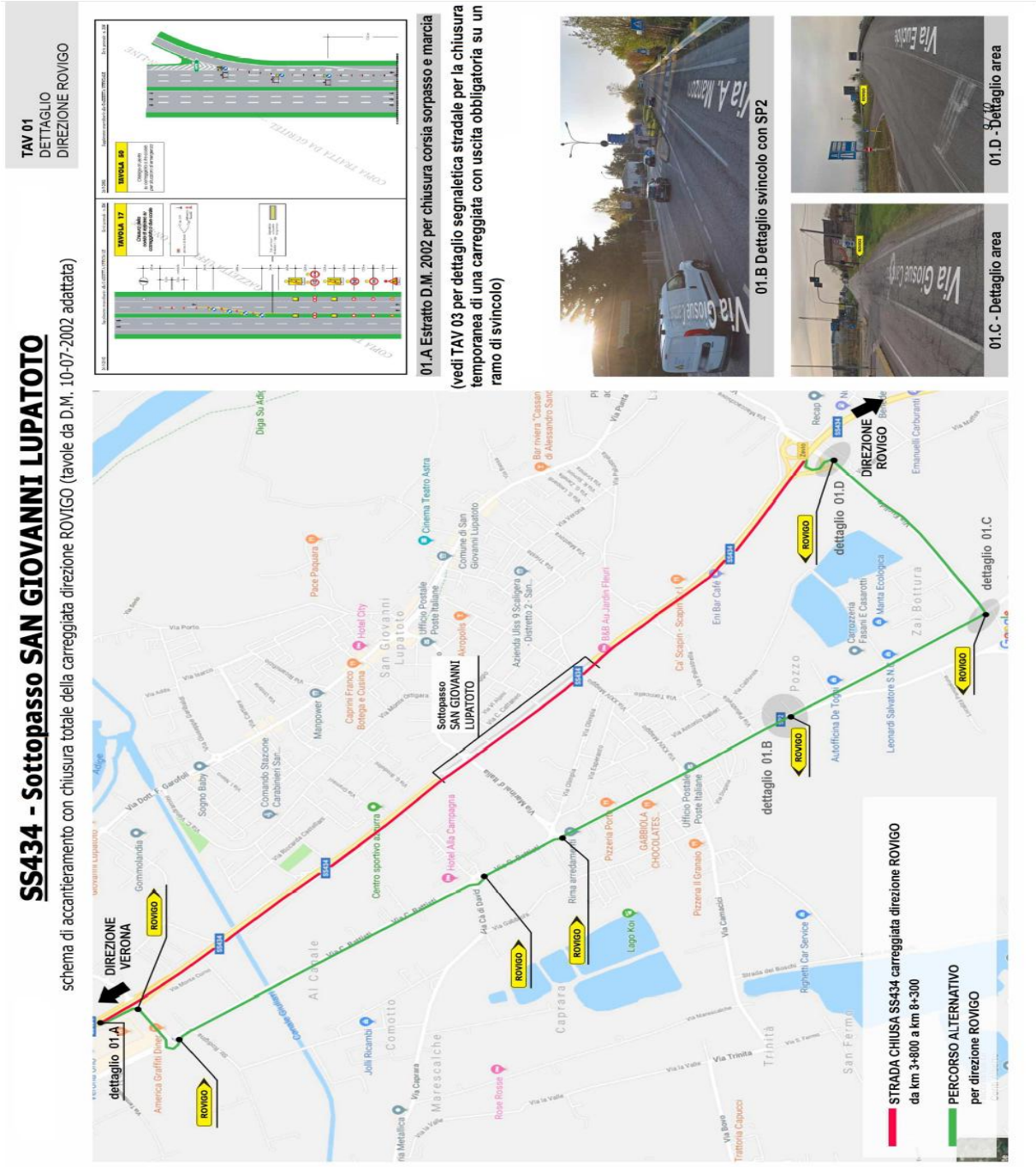

Struttura Territoriale Veneto e Friuli Venezia Giulia
Via E. Millosevich, 49 - 30173 Venezia Mestre T [+39] 041 2911411 - F [+39] 041 5317321
Pec anas.veneto@postacert.stradeanas.it - www.stradeanas.it

Anas S.p.A. - Gruppo Ferrovie dello Stato Italiane
Società con socio unico soggetta all'attività di direzione e coordinamento di Ferrovie dello Stato Italiane S.p.A. e concessionaria ai sensi del D.L. 138/2002 (convertito con L. 178/2002)
Sede Legale: Via Monzambano, 10 - 00185 Roma T [+39] 06 44461
Pec anas@postacert.stradeanas.it
Cap. Soc. Euro 2.269.892.000,00 Iscr. R.E.A. 1024951 P.IVA 02133681003 C.F. 80208450587

TAV.02 – Planimetria chiusura carreggiata dir. Verona “S.S.434 Sottopasso S. Giovanni Lupatoto”

COMUNE DI SAN GIOVANNI LUPATOTO - PROT. IN ENTRATA N. 0026403 DEL 30/06/2026

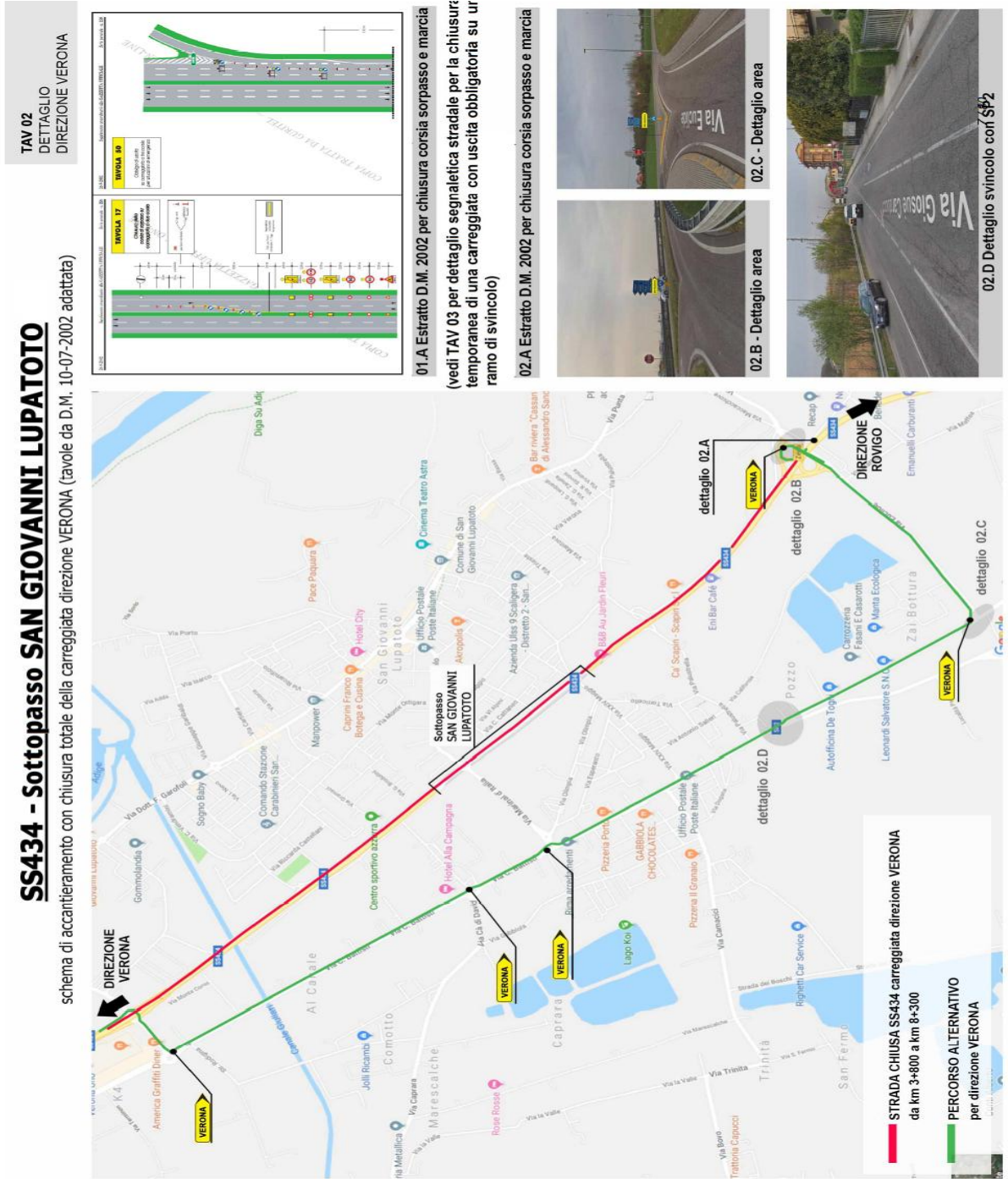

Struttura Territoriale Veneto e Friuli Venezia Giulia
Via E. Millosevich, 49 - 30173 Venezia Mestre T [+39] 041 2911411 - F [+39] 041 5317321
Pec anas.veneto@postacert.stradeanas.it - www.stradeanas.it

Anas S.p.A. - Gruppo Ferrovie dello Stato Italiane
Società con socio unico soggetta all'attività di direzione e coordinamento di Ferrovie dello Stato Italiane S.p.A. e concessionaria ai sensi del D.L. 138/2002 (convertito con L. 178/2002)
Sede Legale: Via Monzambano, 10 - 00185 Roma T [+39] 06 44461
Pec anas@postacert.stradeanas.it
Cap. Soc. Euro 2.269.892.000,00 Iscr. R.E.A. 1024951 P.IVA 02133681003 C.F. 80208450587

TAV.03 – Schema di segnalamento temporaneo chiusura carreggiata con uscita obbligatoria

Schema di segnalamento temporaneo per la chiusura di una carreggiata con uscita obbligatoria su un ramo di svincolo

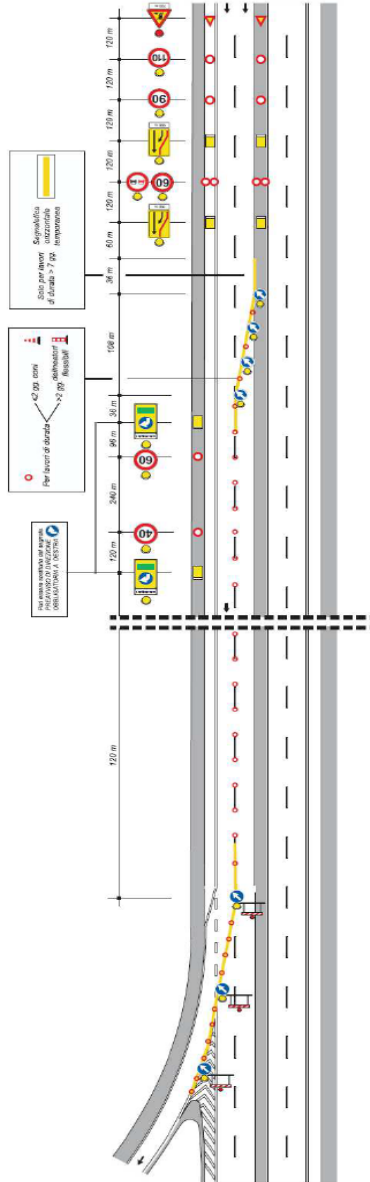

Struttura Territoriale Veneto e Friuli Venezia Giulia
Via E. Millosevich, 49 - 30173 Venezia Mestre T [+39] 041 2911411 - F [+39] 041 5317321
Pec anas.veneto@postacert.stradeanas.it - www.stradeanas.it

Documento firmato da ANAS SPA in data: 25/06/2026
 Ettore De La Grenetta S.p.A. in data: 25/06/2026
 Società a partecipazione paritetica a dirigenza e controllo di Ferrovie dello Stato Italiane S.p.A.
 e concessionaria ai sensi del D.L. 138/2002 (convertito con L. 178/2002)
 Sede Legale: Via Monzambano, 10 - 00185 Roma T [+39] 06 44461
 Pec anas@postacert.stradeanas.it
 Cap. Soc. Euro 2.269.892.000,00 Iscr. R.E.A. 1024951 P.IVA 02133681003 C.F. 80208450587

