

ALL' UFFICIO TERR. DEL GOVERNO PREFETTURA DI ROVIGO  
ALLA UFFICIO TERR. DEL GOVERNO PREFETTURA DI VENEZIA  
ALL' ULSS 5 "POLESANA"  
ALLA REGIONE VENETO SEGRETERIA REGIONALE INFRASTRUTTURE DI VENEZIA  
ALL' AMMINISTRAZIONE PROVINCIALE DI VERONA  
ALLA AMMINISTRAZIONE PROVINCIALE DI ROVIGO  
ALLA QUESTURA DI ROVIGO  
AL QUESTURA DI VERONA  
AI COMPARTIMENTO POLIZIA STRADALE PER IL VENETO  
ALLA SEZIONE DI POLIZIA STRADALE DI VERONA  
ALLA SEZIONE POLIZIA STRADALE DI ROVIGO  
AL COMANDO PROVINCIALE CARABINIERI VERONA  
AL COMANDO PROVINCIALE CARABINIERI DI ROVIGO  
AL COMANDO PROVINCIALE VV.F. DI VERONA  
AL COMANDO PROVINCIALE VV.FF. DI ROVIGO  
AL COMUNE DI ZEVIO  
AL UFFICIO TERRITORIALE DEL GOVERNO PREFETTURA VERONA  
ALLA PROTEZIONE CIVILE DI ROVIGO  
ALLA PROTEZIONE CIVILE DI VERONA  
ALL' ULSS N. 9 SCALIGERA  
AL COMUNE DI ARQUA' POLESINE  
AL COMUNE DI BADIA POLESINE  
AL COMUNE DI CANDA  
AL COMUNE DI CASTAGNARO  
AL COMUNE DI CERA  
AL COMUNE DI FRATTA POLESINE  
AL COMUNE DI GIACCIANO CON BARUCHELLA  
AL COMUNE DI LEGNAGO  
AL COMUNE DI OPPEANO  
AL COMUNE DI ROVERCHIARA  
AL COMUNE DI ROVIGO  
AL COMUNE DI S. PIETRO DI MORUBIO  
AL COMUNE DI SAN BELLINO  
AL COMUNE DI SAN GIOVANNI LUPATOTO

**Struttura Territoriale Veneto e Friuli Venezia Giulia**

Via E. Millosevich, 49 - 30173 Venezia Mestre - T [+39] 0412911411 - F [+39] 0415317321  
Pec [anas.veneto@postacert.stradeanas.it](mailto:anas.veneto@postacert.stradeanas.it) - [www.stradeanas.it](http://www.stradeanas.it)

**Anas S.p.A. - Gruppo Ferrovie dello Stato Italiane**

**Società con socio unico soggetta all'attività di direzione e coordinamento di Ferrovie dello Stato Italiane S.p.A. e concessionaria ai sensi del D.L. 138/2002 (convertito con L. 178/2002)**

Sede Legale: Via Monzambano, 10 - 00185 Roma - T [+39] 06 44461 - F [+39] 06 4456224  
Pec [anas@postacert.stradeanas.it](mailto:anas@postacert.stradeanas.it)

Cap. Soc. € 2.269.892.000,00 - Iscr. R.E.A. 1024951 - P.IVA 2133681003 - C.F. 80208450587

AL COMUNE DI CASTELGUGLIELMO  
AL COMUNE DI VILLA BARTOLOMEA  
AL COMUNE DI VILLAMARZANA  
AL MINISTERO DEI TRASPORTI UFFICIO PROV.LE MOTOR. CIVILE VERONA  
AL MINISTERO DEI TRASPORTI UFFICIO PROV.LE MOTORIZZAZIONE CIVILE DI ROVIGO  
ALLA A.C.I. DI ROVIGO  
ALL' A.C.I. DI VERONA  
A ETTORE DE LA GRENNELAIS  
ALLA AUTOSTRADE PER L'ITALIA  
ALLA SOCIETA AUTOSTRADE A4 A31  
AL C.S.E. - CONSORZIO STABILE EUROPEO  
SPETT.LE IMPRESA CO.VE.MA SRL  
ALLA SOCIETA' AUTOSTRADE  
ALLA SALA OPERATIVA COMPARTIMENTALE  
AL FABIO PASSAROTTO  
A ORESTE URSO  
A FABRIZIO ZUDDAS  
ALLA SON  
A ALESSANDRO BARDUCHI  
A ROCCO PILE'  
A ALESSANDRO ROSA  
AL RESPONSABILE SALA OPERATIVA COMPARTIMENTALE (SOC) DELLA STRUTTURA TERRITORIALE VENETO  
A FRANCESCO ROSOLIO  
ALL' UFFICIO TRASPORTI ECCEZIONALI  
ALL' AUTOSTRADA DEL BRENNERO SPA  
A ALESSIA SEVERIN  
A GAETANO TRIOLO

## OGGETTO

**Cantiere - Completamento, ammodernamento, potenziamento strada**

\* Tratta SS 434 TRANSPOLESANA dal km 25+600 al km 28+900, direzione Rovigo, Corsie: tutte  
Provvedimenti: chiusura al traffico

\* Tratta SS 434 TRANSPOLESANA dal km 29+300 al km 26+000, direzione Verona, Corsie: tutte  
Provvedimenti: chiusura al traffico

Per consentire le attività di svaro delle travi esistenti e il successivo varo del nuovo impalcato nell'ambito dei Lavori di ripristino statico di opere d'arte, ripristini corticali, sostituzione appoggi, giunti, sistema di smaltimento acqua e opere di protezione dei ponti e sovrappassi della S.S. 434 dal

km 2+500 al km 82+870 – I stralcio - parte d'opera Sovrappasso S.Teresa - cod. SIL NEMSVE00693

Con riferimento all'oggetto, si trasmette l'Ordinanza n. **512/2026/VE**

## ORDINANZA N. 512/2026/VE

### RESPONSABILE STRUTTURA TERRITORIALE

#### PREMESSO

che in data 23/06/2026, l'Impresa Esecutrice chiedeva l'emissione di apposita ordinanza per i lavori in oggetto;

che è necessario procedere alla chiusura completa della S.S. 434, in quanto deve aver luogo la demolizione e ricostruzione del sovrappasso Santa Teresa, al km 27+260 della S.S. n° 434;

che per lo svolgimento degli stessi occorre modificare la circolazione come richiesto;

#### VISTO

Gli Artt. 5-6 del Nuovo Codice della Strada approvato con D.L. 30/4/92 N° 285 e s.m.i.;

- Il Regolamento per l'esecuzione del citato T.U. approvato con D.P.R. 16/12/1992 n° 495 e s.m.i.;

- Il D.M. del 10 luglio 2002 contenente il "Disciplinare tecnico relativo agli schemi segnaletici, differenziati per categoria di strada, da adottare per il segnalamento temporaneo";

- Il D. Lgs del 09 aprile 2008 n° 81;

- Il Decreto del Ministero del Lavoro e delle Politiche Sociali del 22 gennaio 2019 pubblicato sulla Gazzetta Ufficiale n. 37 in data 13 febbraio 2019 recante l'individuazione della procedura di revisione, integrazione e apposizione della segnaletica stradale destinata alle attività lavorative che si svolgono in presenza di traffico veicolare;

- La procura del 14/07/2025, repertorio n. 464293

#### CONSIDERATO

che il Responsabile del Centro di Manutenzione B Ing. Alessandro Rosa, e il Responsabile del Procedimento Ing. Stefano Bampa hanno confermato la necessità di modificare l'attuale disciplina del traffico;

#### SENTITO

- Il parere favorevole Responsabile Area Gestione Rete
- Il parere favorevole Capo Centro
- Il parere favorevole Responsabile Unico Procedimento

## ORDINA

\* chiusura al traffico su SS 434 TRANSPOLESANA dal km 29+300 al km 26+000, direzione Verona, su tutte le corsie a partire dal 29/06/2026 fino al 30/06/2026 nella fascia oraria dalle 21:00 alle 06:00 del giorno successivo il lunedì, martedì; a partire dal 30/06/2026 fino all'1/07/2026 nella fascia oraria dalle 21:00 alle 06:00 del giorno successivo il martedì, mercoledì; a partire dall'8/07/2026 fino al 9/07/2026 nella fascia oraria dalle 21:00 alle 06:00 del giorno successivo il mercoledì, giovedì; a partire dal 9/07/2026 fino al 10/07/2026 nella fascia oraria dalle 21:00 alle 06:00 del giorno successivo il giovedì, venerdì; interesserà tutti gli utenti.

\* chiusura al traffico su SS 434 TRANSPOLESANA dal km 25+600 al km 28+900, direzione Rovigo, su tutte le corsie a partire dal 29/06/2026 fino al 30/06/2026 nella fascia oraria dalle 21:00 alle 06:00 del giorno successivo il lunedì, martedì; a partire dal 30/06/2026 fino all'1/07/2026 nella fascia oraria dalle 21:00 alle 06:00 del giorno successivo il martedì, mercoledì; a partire dall'8/07/2026 fino al 9/07/2026 nella fascia oraria dalle 21:00 alle 06:00 del giorno successivo il mercoledì, giovedì; a partire dal 9/07/2026 fino al 10/07/2026 nella fascia oraria dalle 21:00 alle 06:00 del giorno successivo il giovedì, venerdì; interesserà tutti gli utenti.

### **CARREGGIATA DIREZIONE ROVIGO**

Chiusura completa al traffico con uscita obbligatoria presso lo svincolo di Roverchiara Nord al km 25+600 e rientro in S.S. 434 presso lo svincolo di San Pietro di Morubio al km 28+900;

### **CARREGGIATA DIREZIONE VERONA**

Chiusura completa al traffico con uscita obbligatoria presso lo svincolo di San Pietro di Morubio al km 29+300 e rientro in S.S. 434 presso lo svincolo di Roverchiara Nord al km 26+000;

Il traffico veicolare sarà deviato su viabilità alternativa presso la SP44, Via Bussé (Comune di Roverchiara), e SP45b secondo lo schema allegato.

Si specifica che la demolizione è prevista nella notte tra il 29 e il 30 giugno e il varo del nuovo impalcato tra l'8 e il 9 luglio. Le due notti successive a ciascuna data sono da intendersi come opzionali e puramente cautelative per esigenze dell'Impresa o cause di forza maggiore.

Gli obblighi, i divieti e le segnalazioni necessarie per l'attuazione della presente ordinanza saranno notificati al pubblico, a cura dell'Impresa Esecutrice CO.VE.MA. S.R.L., con sede in Via Guido Reni, 45, 41013 Castelfranco Emilia (MO), con i segnali ASPI, conformi a quanto previsto dal Nuovo Codice della Strada e relativo Regolamento di esecuzione conformemente agli schemi segnaletici di cui al D.M. Infrastrutture e Trasporti 10/07/2002.

Tutta la segnaletica orizzontale, verticale e luminosa sarà posta in opera, a cura e spese dell'Impresa SEGNALCOOP SOCIETA' COOPERATIVA con sede in VIALE ITALIA 21 - 28010 - CALTIGNAGA (NO), che ne curerà la manutenzione ed il controllo a mezzo del proprio personale e che dovrà operare nel pieno rispetto del Codice della Strada, del relativo Regolamento di attuazione e del Decreto 10/07/2002 del Ministero delle Infrastrutture e dei Trasporti inerente il segnalamento temporaneo e loro s.m.i., nonché del Piano Operativo di Sicurezza.

Altresì, si indicano come referenti delle attività reperibili h24:

1. Geom. Francesco Montorsi al tel: +39 334 8165192

2. Sig. Ayech Salah al tel: + 39 320 2625464

Con l'attivazione della presente Ordinanza, le Imprese CO.VE.MA S.r.l. e SEGNALCOOP sono indicate quali uniche responsabili in solido per eventuali danni a persone o cose, sollevando ANAS S.p.A. da qualsiasi controversia anche giudiziaria.

Sono incaricati di fare osservare la presente Ordinanza i funzionari e gli agenti di cui all'art. 12 del Nuovo Codice della Strada (D.Lgs. 30/04/1992 n. 285 e s.m.i.). Ad ogni variazione all'organizzazione della circolazione stradale, l'impresa dovrà obbligatoriamente dare preventiva comunicazione alla Sala Operativa Territoriale al numero 040226379.

**RESPONSABILE STRUTTURA TERRITORIALE**

( ETTORE de la GRENNELAIS )

## MAPPA PERCORSO ALTERNATIVO

SS 434 TRANSPOLESANA

Dal km. 29+300 al km. 26+000

tutti

Tempo di percorrenza: 6 min.



## INDICAZIONI PERCORSO ALTERNATIVO

SS 434 TRANSPOLESANA

Dal km. 29+300 al km. 26+000

tutti

Tempo di percorrenza: 6 min.

Partenza: Via Europa, 2, 37050 San Pietro di Morubio VR, Italia

- Procedi in direzione nord su Uscita S.Pietro di Morubio
- Alla rotonda prendi la 2ª uscita e prendi SP 45 b
- Svolta a sinistra e prendi Via Bussè
- Svolta a sinistra e prendi Via Bottazza/SP44
- Procedi in direzione ovest da Via Bottazza/SP44 verso Via OppiContinua su SP44
- Svolta a sinistra e prendi Via Cappafredda

Arrivo: Via Cappafredda, 18/C, 37050 Roverchiara VR, Italia

## MAPPA PERCORSO ALTERNATIVO

SS 434 TRANSPOLESANA

Dal km. 25+600 al km. 28+900

tutti

Tempo di percorrenza: 8 min.

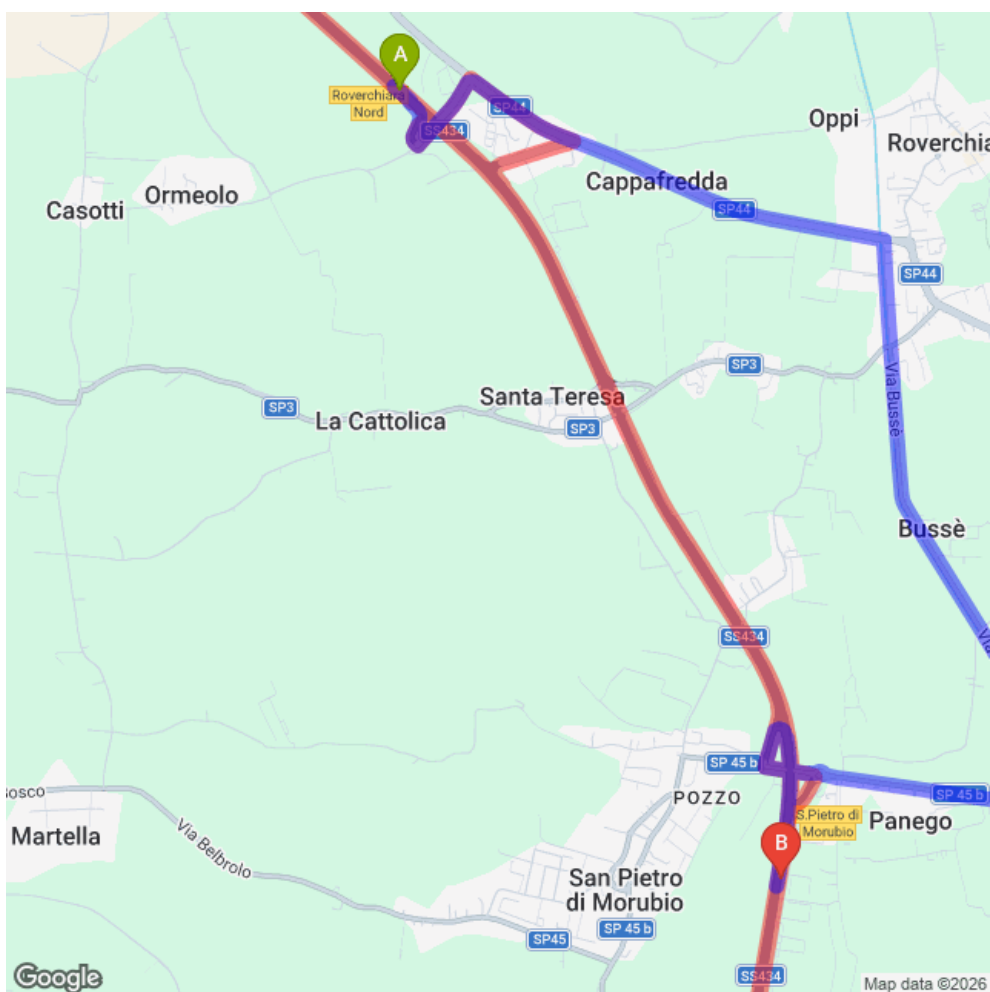

## INDICAZIONI PERCORSO ALTERNATIVO

SS 434 TRANSPOLESANA

Dal km. 25+600 al km. 28+900

tutti

Tempo di percorrenza: 8 min.

Partenza: SS434, 37050 Isola Rizza VR, Italia

- Procedi in direzione sudest da SS434 verso Uscita Roverchiara Nord
- Prendi l'uscita Roverchiara Nord verso Roverchiara Nord
- Svolta a sinistra
- Svolta a destra e prendi Via Cappafredda/SP44 Continua su SP44
- Svolta a destra e prendi Via Bussè
- Procedi in direzione sud da Via Bussè verso Via Minello/SP3
- Svolta a destra e prendi SP 45 b
- Alla rotonda prendi la 1ª uscita e prendi Via Stradone/SP 45 b
- Svolta a destra
- Prendi lo svincolo per Legnago/Consorzio Agrario/Ital Green Oil Nord/Zona Ind. Artig/S. Pietro di Morubio Bonavicina
- Entra in SS434

Arrivo: Via Europa, 250, 37050 San Pietro di Morubio VR, Italia

CHIUSURA DELLA CARREGGIATA

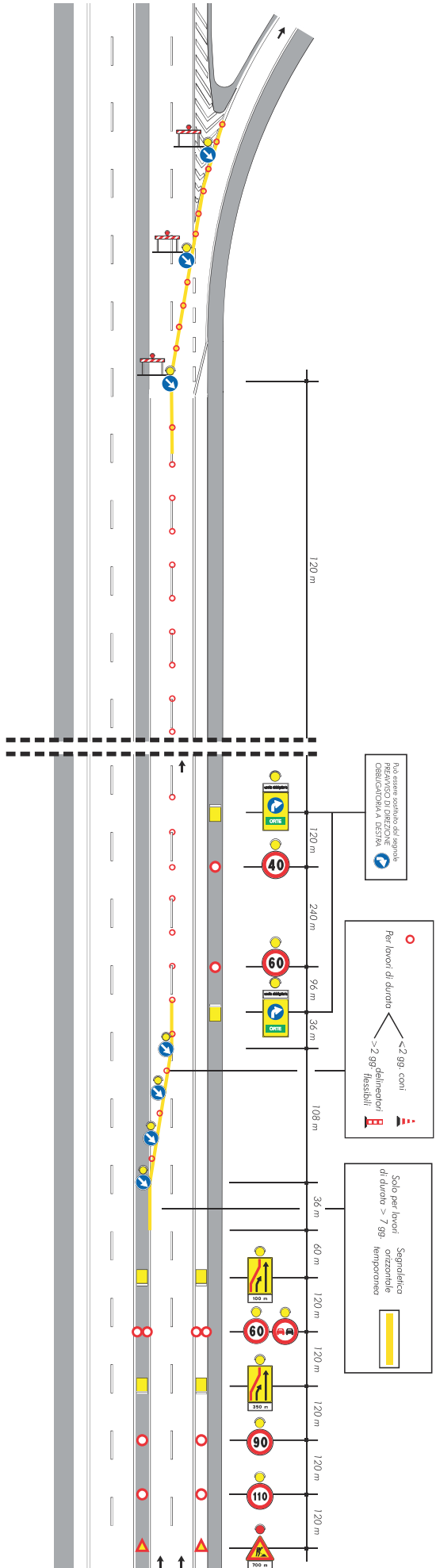

S. Martino Buon Albergo, lì 23/06/2026

ANAS Spa  
Struttura Territoriale Veneto e  
Friuli-Venezia Giulia  
Area Gestione Rete Veneto  
Via E. Millosevich,49  
30173 VENEZIA MESTRE  
[anas.veneto@postacert.stradeanas.it](mailto:anas.veneto@postacert.stradeanas.it)

p.c.

RUP  
Egr. Ing. Stefano Bampa  
[s.bampa@stradeanas.it](mailto:s.bampa@stradeanas.it)

DL  
Egr. Ing. Alessandro Rosa  
[al.rosa@stradeanas.it](mailto:al.rosa@stradeanas.it)

OGGETTO: DG 56/23 Accordo Quadro triennale per l'esecuzione dei lavori di manutenzione programmata per il risanamento strutturale di opere d'arte compresi impalcati in carpenteria metallica suddiviso in 9 (nove) lotti – CIG A021770C34  
Cod. SIL NEMSVE00693 Progetto esecutivo CDG-0106135 del 08/02/2024  
**S.S.434 "Transpolesana" – Lavori di ripristino statico di opere d'arte, ripristini corticali, sostituzione appoggi, giunti, sistema di smaltimento acqua e opere di protezione dei ponti e sovrappassi della S.S. 434 dal km 2+500 al km 82+870 – I stralcio**  
Importo lavori € 1.292.699,54 di cui € 161.713,54 per oneri della sicurezza  
Impresa esecutrice COVEMA

Con riferimento ai lavori all'oggetto, lo scrivente Consorzio Stabile Europeo con sede in San Martino Buon Albergo (Verona) in viale del Lavoro 49, appaltatore dei medesimi, a nome dell'impresa consorziata esecutrice CO.VE.MA S.r.l. con sede in Castelfranco Emilia (Modena) via Guido Reni n. 45

#### **RICHIEDE**

L'emissione di apposita ordinanza ANAS per l'esecuzione dei lavori in oggetto sulla S.S. 434 "Transpolesana" con previsione di chiusura totale del tratto compreso tra le progressive km 25+500 e km 27+400, nelle seguenti fasce orarie notturne:

- per attività di svaro

dalle ore 21:00 del 29/06/2026 alle ore 06:00 del 30/06/2026

dalle ore 21:00 del 30/06/2026 alle ore 06:00 del 01/07/2026

- per attività di varo

dalle ore 21:00 del 08/07/2026 alle ore 06:00 del 09/07/2026

dalle ore 21:00 09/07/2026 alle ore 06:00 del 10/07/2026

Durante le suddette chiusure saranno istituite le seguenti uscite obbligatorie:

- direzione Nord (Verona): svincolo di San Pietro di Morubio;
- direzione Sud (Rovigo): svincolo di Roverchiara Nord.

Al termine delle attività previste in ciascuna fascia notturna, il cantiere verrà ripristinato secondo quanto disposto dall'Ordinanza ANAS n. 408/2026, attualmente in scadenza al 30/06/2026, per la quale è già stata presentata richiesta di proroga.

Si riportano di seguito i contatti utili:

Geom. Montorsi Francesco cell. 334 816 5192

Distinti saluti.

  
CONSORZIO STABILE EUROPEO S.c.a.r.l.  
CSE CONSORZIO STABILE EUROPEO  
(un procuratore)  
Geom. Francesco Montorsi